MEMORIA

DE LA FUNDACIÓN IE

2016

ie
FOUNDATION

ÍNDICE

1. Nuestra visión y nuestros valores *4*
   - Leadership de la Fundación IE *6*
2. Carta del presidente *8*
3. Impulsar el talento *10*
   - Young Talent Leaders *12*
   - Apoyo al talento en todas las áreas académicas *14*
   - Eliminación de las barreras financieras al éxito académico *16*
   - Descubriendo: la Biblioteca IE *18*
4. Investigación aplicada colaborativa *26*
   - Programas de investigación *28*
   - Selección de publicaciones *30*
   - Centros *32*
   - Observatorios y proyectos *36*
   - Cátedras *38*
   - Apoyo a la investigación académica *40*
5. Iniciativas de impacto y divulgación educativa *42*
   - Eventos de impacto social *44*
   - South Summit *46*
   - Center for Diversity in Global Management *47*
   - Financieros sin Fronteras *48*
   - Descubriendo: Puentes Global *50*
   - Iniciativas del campus *54*
6. Datos económicos *56*
7. Agradecimientos *58*
8. Los donantes de la Fundación IE *62*

1 NUESTRA VISIÓN Y NUESTROS VALORES

La Fundación IE es una organización sin ánimo de lucro que trabaja para potenciar el impacto social de IE mediante la aplicación de sus propios recursos y la colaboración con socios estratégicos. Creada en 1997, la Fundación promueve de manera activa desde hace veinte años los valores de la institución: emprendimiento, diversidad, inclusión e innovación.

Los principales objetivos de la Fundación IE son: proporcionar recursos y crear iniciativas que mejoren la calidad de la educación de IE; apoyar proyectos de investigación aplicada que añadan valor a la comunidad académica y a la sociedad en general; implementar y financiar programas de becas para jóvenes de talento, y fomentar una cultura de sensibilización social y compromiso con la comunidad.

El trabajo desarrollado por la Fundación desde su nacimiento, y durante este ultimo año, da testimonio de su esfuerzo por alcanzar estos objetivos. Desde la financiación de decenas de becas para que estudiantes de talento tengan acceso a la educación y las oportunidades que se merecen, hasta el apoyo a la investigación relacionada con la diversidad, la globalización, la igualdad de género, el emprendimiento y la innovación social, nos esforzamos por garantizar que todos los miembros de la comunidad IE tengan las mismas oportunidades de crecer tanto personal como profesionalmente y de contribuir a su manera al progreso social.

La Fundación IE tiene un compromiso sólido con la acción social y las humanidades. Los líderes del mañana deben comprender la importancia de la responsabilidad social y la comunicación transcultural, sin importar la trayectoria profesional que elijan. Por esta razón, IE considera que las humanidades son un aspecto fundamental de la educación superior y se esfuerza para garantizar que todos los estudiantes estén expuestos a perspectivas y disciplinas muy variadas. La Fundación apoya esta misión mediante la creación y el funcionamiento de espacios como la Biblioteca IE, iniciativas como los Premios IE en Humanidades, y el patrocinio de diferentes entidades y eventos.

Todo esto es posible gracias al apoyo constante de los estudiantes, familias, antiguos alumnos, trabajadores y socios de IE. Su generosidad es la auténtica fuerza motriz de los logros de la Fundación IE. Con el apoyo de esta gran comunidad, la Fundación se esfuerza incansablemente en alcanzar sus objetivos, mejorar sus operaciones, defender sus valores y ampliar las oportunidades educativas y profesionales disponibles para todos.

LEADERSHIP DE LA FUNDACIÓN IE

PATRONATO DE LA FUNDACIÓN IE EN 2016:

Presidente

D. Diego del Alcázar Silvela, Marqués de la Romana

Vicepresidente Ejecutivo

D. Rafael Puyol Antolín

Vicepresidente Ejecutivo Entrante

D. Carlos Mas Ivars

Secretaria

Dña. Macarena Rosado Corral

PATRONOS EN 2016:

D. Juan Miguel Antoñanzas Pérez-Egea
D. Fernando Barnuevo Sebastián de Erice
D. Javier Benjumea Cabeza de Vaca
D. Salvador Carmona Moreno
Dña. Aranzazu de Areilza Churruca
D. Guillermo de la Dehesa Romero
D. Diego del Alcázar
Dña. Isabela del Alcázar Benjumea
D. Fernando Fontes Migallón
D. Gonzalo Garland Hilbck
D. Juan José Güemes
D. Santiago Íñiguez de Onzoño
D. Alfonso Martínez de Irujo
D. Miguel Sagüés González Estrada

GOBIERNO CORPORATIVO

LIDERAZGO ENRIQUECIMIENTO SMART CITIES

DEMOGRAFÍA EL BREXIT Y LA LEY

INNOVACIÓN DESCUBRIMIENTO

TALENTO DIVERSIDAD

COMPORTAMIENTO DEL INVERSOR EMPRENDIMIENTO

FAMILIAS EMPRESARIAS

SEGUROS FINANZAS ISLÁMICAS

FONDOS SOBERANOS CRECIMIENTO

TRANSPARENCIA DIFUSIÓN DE CONOCIMIENTO

EXPLORACIÓN DESARROLLO APOYO FINANCIERO

2 CARTA DEL PRESIDENTE

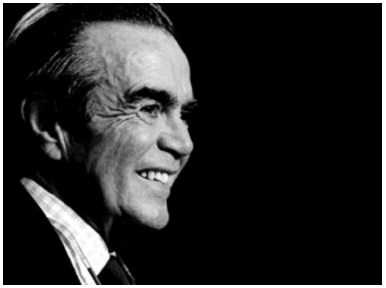

Queridos amigos, seguimos poniendo ladrillos entre todos para construir esa Comunidad IE que forman alumnos, antiguos alumnos, profesores, familias, personal, colaboradores y todos los que intentamos impulsar esta construcción de todos para todos. Intento en unas breves palabras haceros un desarrollo de aquellos puntos sobre los que en la actualidad estamos trabajando.

La Fundación IE desarrolla iniciativas que tienen por objetivo mejorar la calidad educativa, impulsar la investigación, financiar programas de becas, promover la cultura de giving back y reforzar los valores estratégicos de IE y su impacto en la sociedad.

Como os decía al comenzar el primer párrafo, gracias al apoyo constante de nuestros alumnos, antiguos alumnos, familias, partners estratégicos y otros contribuidores, la Fundación IE potencia las actividades de nuestras escuelas, genera impacto en la sociedad y creando Comunidad IE. En el 2016, como en años anteriores, nuestros principales esfuerzos se han dirigido hacia dos grandes iniciativas: atraer al mejor talento de alumnos e investigadores a IE, y desarrollar proyectos de alto impacto social y económico.

CONSTRUYENDO JUNTOS LA COMUNIDAD IE

En 2016, la Comunidad IE, a través de nuestra Fundación, hizo posible que más de 1.100 alumnos de 83 nacionalidades obtuvieran una beca de estudios en IE para programas de grado, postgrado o formación ejecutiva. La Comunidad IE reconocía, con ayuda de los fondos que con generosidad llegaban a la Fundación, la excelencia, la diversidad y el espíritu emprendedor de los alumnos consiguiendo, además, que la inmensa mayoría de candidatos de alto potencial pudiera acceder a IE.

Asimismo, uno de los grandes proyectos que vieron la luz en 2016 fue el Premio de la Fundación IE en Humanidades donde participaron alumnos y antiguos alumnos de las cinco escuelas. Las humanidades representan un valor central para nuestra institución, estimulan la capacidad de tener otra voz y otra mirada de las cosas y despiertan el pensamiento crítico. Por esta razón, estamos agradecidos a todos los participantes que con sus relatos, poesías, vídeos o fotografías hacen brillar estos premios cada año.

El año 2016 fue también el del relevo en el seno de la Fundación IE con la llegada de Carlos Mas como Vicepresidente Ejecutivo. Carlos fue Presidente de PwC España y miembro del Consejo Mundial de PwC, por lo que, por la calidad excepcional de Carlos, estamos honrados de que se ponga al frente.

Ha sustituido a Rafael Puyol, persona que, viniendo de una trayectoria espectacular en el sector público de la educación, se incorporó a IE desarrollando un trabajo fantástico, al que estamos muy agradecidos por los más de diez años de dedicación al liderazgo de la Fundación y por haber alcanzado tan importantes logros para todos. Rafael sigue vinculado a nuestra institución como Presidente del Patronato de IE University, Patrono de nuestra Fundación y Director del Observatorio de Demografía.

La fuerza de la Fundación se basa en los valores y las iniciativas que impulsan los miembros de IE. Os pedimos que sigáis trabajando próximos a la Fundación y estimulando nuevas ideas.

Desde la Fundación vamos a seguir promoviendo el talento sin barreras y por lo tanto os pedimos a todos vuestro apoyo.

Diego del Alcázar
Presidente de la Fundación IE

3 IMPULSAR EL TALENTO

AYUDAMOS A LOS MEJORES A ALCANZAR SU POTENCIAL

En IE creemos que todas las personas deberían poder desarrollar al máximo su potencial. Y, puesto que todo el mundo merece tener esta oportunidad, creemos que las limitaciones económicas no deben ser un obstáculo para alcanzar el éxito. Teniendo esto en cuenta hemos creado el Programa IE de Apoyo al Talento y la Excelencia 2013-2017, con el objetivo de facilitar el acceso a las oportunidades que ofrece IE al mayor número de estudiantes posible .

Estamos orgullosos, o satisfechos de poder invertir en el potencial de personas de distintos entornos culturales y socioeconómicos gracias a la Fundación IE y al respaldo de toda la comunidad de estudiantes, antiguos alumnos y socios. Colaboramos con el Departamento de Ayuda Financiera de IE para ofrecer un gran número de becas y ayudas que garantizan que todos los alumnos de IE puedan desarrollar sus habilidades y conocimientos y asentar las bases para sus carreras futuras, rodeados siempre de los mejores profesores, compañeros y mentores de la comunidad internacional.

En un mundo en el que la empresa tiene una dimensión cada vez más global, las oportunidades que ofrece la intensa labor de la Fundación IE son imprescindibles tanto para nuestros estudiantes como para el mismo panorama empresarial. En este sentido, programas de becas como Young Talented Leaders permiten a los estudiantes con mayor potencial continuar sus estudios gracias al apoyo íntegro de nuestra comunidad y partners. Nos enorgullece poder ayudar a estudiantes de todo el mundo de esta manera.

La Fundación apoya también prestigiosos programas de doctorado IE, diseñados para permitir que los estudiantes puedan dedicarse a la investigación dentro de su especialidad, añadiendo valor a la comunidad empresarial internacional y al resto de la sociedad.

Pero además de apoyar a los mejores estudiantes durante sus estudios, en la Fundación creemos que impulsar el talento pasa también por sustentar la curiosidad intelectual de todos nuestros estudiantes. En este sentido, nos esforzamos por alcanzar este objetivo apoyando la labor de la Biblioteca IE.

En todos los niveles de operaciones, la labor realizada gracias a las donaciones de la Fundación IE ayuda a todos los miembros de nuestra comunidad a progresar y destacar, ayudándoles a acercarse a sus objetivos, fomentando el aprendizaje, el éxito y el crecimiento durante su camino.

Datos de becas

15.000.000 € aportados por IE y la Fundación IE

Más de **6.000** estudiantes de **180** nacionalidades en los últimos 5 años

Becados de **83** nacionalidades distintas durante el curso 2016-17:

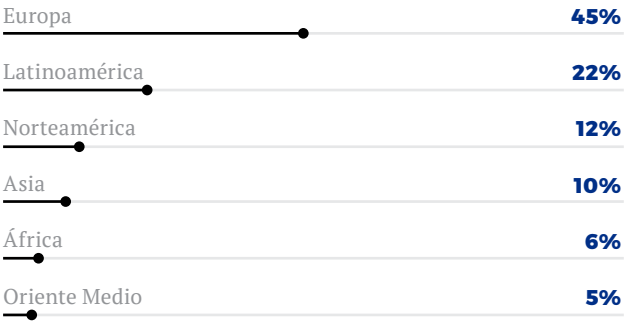

45% de las becas concedidas a mujeres

El **57%** de los becados de programas de grado son mujeres

6.000.000 € en becas a mujeres durante el curso 2016-17

3.1 _YOUNG _____ TALENT__LEADERS

Con la ayuda de la Fundación IE, de IEU Parents y de sus socios estratégicos, las becas Young Talent Leaders permiten que estudiantes nacionales e internacionales puedan disfrutar de las ventajas de nuestros excelentes programas y contribuir a nuestra comunidad intelectual. Gracias al apoyo de empresas líderes como Fotowatio Renewable Ventures, Philyra y AJEGROUP, estas becas ofrecen a los estudiantes de talento un apoyo multilateral durante su paso por el IE. Desde la matrícula hasta el alojamiento, pasando por los materiales de estudio y el seguro médico, nuestros Young Talent Leaders encuentran apoyo e impulso en todas las etapas de su trayectoria.

Fundación IE - IEU Parents para alumnos con alto potencial

A menudo los estudiantes no empiezan realmente a desarrollar su potencial hasta que no se encuentran en un ambiente educativo estimulante y que los apoya. Por esta razón, estas becas se ofrecen a personas que, durante el primer año de sus estudios, demuestran un alto potencial académico y dan muestras de un extraordinario talento y espíritu emprendedor en el ámbito elegido. La ayuda de la Fundación IE les sirve de apoyo durante el resto de sus estudios de grado en IE University.

Fundación IE y AJEGROUP

La Fundación IE trabaja junto con esta multinacional del sector de las bebidas para apoyar a individuos con talento de Tailandia e Indonesia. Estas becas se otorgan a los estudiantes más brillantes en todos los ámbitos de sus vidas, tanto en lo académico como en lo extracurricular. Se ofrecen para todos los programas de grado y persiguen el objetivo de ayudar a las personas a desarrollar al máximo su potencial en cualquiera de los campos.

Fui premiada con una oportunidad única en mi vida. Esto me servirá para aprender y adquirir la experiencia necesaria para mis planes de futuro, que me llevaré conmigo a mi país natal, Jordania, donde espero contribuir de manera positiva a la comunidad local.

SARAH AL ATIYAT

Grado en Arquitectura

Fundación IE de 2016 / Becaria FRV de Young Talent Leaders

Fundación IE y Philyra

En noviembre de 2016, Philyra se hizo cargo de estas becas que, hasta entonces, habían sido ofrecidas por el prestigioso Grupo Quirón. Estas becas se articulan bajo los mismos principios que las de AJEGROUP, si bien en este caso sirven para apoyar a jóvenes españoles de talento. IE se enorgullece de fomentar y de compartir el talento español con el resto de la comunidad internacional, lo cual es posible en parte gracias a esta ayuda.

Fundación IE y FRV

Esta beca se ofrece en colaboración con Fotowatio Renewable Ventures, una empresa de desarrollo solar a escala global. Se otorga a un estudiante de cualquiera de las regiones donde la compañía está presente con el objetivo de impulsar de este modo el cambio social y el progreso educativo en esa región. En el año 2015 fue concedida a una persona de Uruguay, si bien su dimensión internacional se ha visto ampliada con la incorporación de dos becarios de Jordania.

3.2 APOYO AL TALENTO EN TODAS LAS ÁREAS ACADÉMICAS

Gracias a las donaciones a la Fundación IE, apoyamos a las personas de talento ofreciendo una ayuda económica a los individuos más prometedores, independientemente de sus áreas de interés. Este apoyo está disponible para los estudiantes en todas las diferentes disciplinas académicas y escuelas, desde IE Business School a IE University, así como en los programas de educación ejecutiva.

Cátedra José María Cervelló

Junto con la Cátedra José María Cervelló, la Fundación IE apoya becas para estudiantes de Derecho o Fiscal en IE Law School. Estas ayudas se conceden a aquellos individuos que muestran un gran potencial académico pero que, financieramente, no serían capaces de acceder a las oportunidades académicas en el IE.

European Professional Women's Network

Una parte importante del impulso de talento se centra en iniciativas que garanticen la igualdad de acceso a la educación. La Fundación IE colabora con la European Professional Women's Network con el fin de promover la participación y la igualdad

Premios en Humanidades

Las humanidades son un aspecto clave de la identidad de IE. Independientemente del curso que eligen los estudiantes, tienen la oportunidad de participar en una serie de concursos y eventos pensados para mostrar sus aptitudes más distintas.

En septiembre de 2016 el presidente de la Fundación IE, Diego del Alcázar entregó los primeros premios en humanidades. Con estos premios se reconocen las contribuciones más creativas de los estudiantes de IE en varios formatos, tales como la ficción, las artes visuales, la poesía y otros ámbitos. La entrega de premios fue una muestra ilustrativa de todo lo que nuestros alumnos son capaces de crear tanto dentro como fuera del entorno académico.

▲ *Premios en Humanidades, 2016*

3.3 _ ELIMINACIÓN DE LAS BARRERAS FINANCIERAS PARA EL ÉXITO ACADÉMICO

Para sobresalir de verdad en el mundo académico y en el ámbito profesional, los estudiantes deben tener acceso a las mejores oportunidades educativas disponibles. Incluso las personas con más talento, motivación y un futuro prometedor necesitan algo de ayuda para acceder a estas oportunidades, y es precisamente la Fundación IE la que puede ofrecer esta ayuda. Hay personas que por motivos financieros no podrían desarrollar todo su potencial. En nuestra Fundación buscamos a estos estudiantes y les proporcionamos la ayuda que necesitan para alcanzar sus metas y sobresalir en las mismas.

Programas de doctorado

IE Business School ofrece dos programas de doctorado: un PhD a tiempo completo y un DBA a tiempo parcial. Ambos programas están diseñados para permitir a aquellos que se encuentran en lo más alto de sus especialidades desarrollar todo su potencial y ayudarles a alcanzar el siguiente nivel académico y profesional.

El programa de PhD solo acoge diez estudiantes por año, lo que permite ofrecer a los participantes apoyo y atención personalizada en la exploración de sus ideas, investigación y preparación de sus tesis doctorales. La Fundación IE ofrece varias becas que cubren los gastos de matrícula y tasas, lo que permite a los estudiantes centrarse en sus proyectos sin preocupaciones financieras.

En abril de 2016, IE acogió el tercer encuentro anual Doctoral Consortium en el que los estudiantes de doctorado pudieron compartir sus experiencias académicas en sesiones de discusión presididas por el claustro y dedicadas a distintos aspectos de la gestión. Al encuentro, que tuvo un gran éxito, asistieron más de 80 investigadores de toda Europa, junto participantes de IE y otras instituciones.

Fondo de Becas Generales

Un poco vale mucho. En la Fundación IE sabemos que cualquier ayuda económica puede ser el impulso necesario para acercar a alguien al éxito. Este año, el Fondo de Becas Generales ha apoyado a más de 200 estudiantes en su trayectoria para desarrollar su potencial. Las ayudas se conceden en base al rendimiento académico de cada estudiante, de su participación social y de su situación financiera. De este modo se garantiza que sean las personas que más las merecen quienes reciban la ayuda que necesitan.

Comisión Fulbright

Es para nosotros un honor colaborar con la Comisión Fulbright, de renombre mundial, y apoyar así a estudiantes de postgrado de los Estados Unidos en sus estudios en IE. La Fundación financia becas completas para cursar programas como el International MBA, el Master in Management y los grados en ciencias de la comunicación social y ciencias del comportamiento. Se trata de ayudas muy competitivas que se conceden a aquellos estudiantes que muestran potencial académico singular, así como un claro impulso de innovar y de cambiar el mundo a su alrededor.

VICTOR MUO es un estudiante del International MBA que fue el beneficiario de una beca de la Fundación IE en el año 2016. Le pedimos que compartiera su historia y su visión acerca de IE y la educación superior.

Acerca de la beca de la Fundación IE:

"Cuando me inscribí en IE el año pasado, la situación económica en Nigeria estaba gravemente afectada por la crisis de los precios del petróleo. Esto redujo considerablemente el valor de mis ahorros, evitando que alcanzara mi sueño de hacer un MBA. Sin embargo, la Fundación IE me ayudó ofreciéndome una generosa beca para reducir la carga financiera del curso. El equipo se mostró muy comprensivo y perfectamente consciente de la crisis de divisas de Nigeria. Agradezco profundamente a la Fundación la ayuda financiera que recibí para completar mi MBA".

Acerca de la experiencia de IE:

"Mi experiencia en IE ha sido mágica. Lo primero que me cautivó fue la diversidad de la escuela, con programas en los que participan personas de más de noventa países. ¡Qué gran cosa! Esta diversidad ha enriquecido nuestras discusiones en el aula, las actividades en grupo y cualquier otro tipo de experiencia sociocultural".

Acerca del poder de la educación:

"Creo que todos tenemos una obligación moral de apoyar cualquier causa que eduque a nuestros jóvenes y desarrolle su talento. Siempre que tengamos la oportunidad de hacerlo, debemos intervenir en el ciclo de la pobreza y los obstáculos a la educación para poner a disposición de quien los necesite todos los recursos necesarios. Recuerda que educar a una persona es darle la vida".

Becas al talento y la excelencia: Apoyo a los mejores candidatos

Estas becas existen gracias a las donaciones de la comunidad IE y persiguen el objetivo de conceder a los estudiantes más prometedores el apoyo financiero que necesitan para continuar sus estudios. Se ofrecen a los estudiantes de las cinco escuelas IE, tanto para cursar másteres como programas ejecutivos. Todos ellos deben presentar expedientes académicos excepcionales, así como un notable compromiso social.

"A pesar de ser un pequeño grupo de candidatos rigurosamente seleccionados, en IE tenemos una mezcla de estudiantes de diversos orígenes y nacionalidades, lo que hace que estudiar aquí sea una experiencia auténticamente internacional."

CHANDRIKA RATHEE

Estudiante de doctorado de India

Becaria de doctorado de la Fundación IE en 2016

3.4 DESCUBRIENDO: LA BIBLIOTECA IE

La Fundación IE tiene un sólido compromiso con el apoyo a la Biblioteca IE, cuya labor comprende todos los objetivos y principios de la Fundación. La biblioteca se esfuerza en satisfacer las necesidades de toda la comunidad IE poniendo a disposición de todos el acceso a materiales y tecnología, así como su apoyo para la investigación y el aprendizaje. La atención personalizada se ofrece tanto de manera presencial (con dependencias en Madrid y en Segovia) como remota (a través de la biblioteca virtual). La biblioteca, asimismo, promueve la visión de IE y defiende igualmente sus valores de emprendimiento, diversidad, inclusión e innovación con todas sus actividades.

APOYO A NUESTRA COMUNIDAD EN EL CAMPUS...

Con el apoyo de la Fundación IE, la Biblioteca IE lleva a cabo diversas iniciativas y eventos con el objetivo de contribuir al desarrollo de un ambiente educativo en la institución. A continuación destacamos algunos de los proyectos del campus en los que la biblioteca ha participado recientemente.

Desarrollo e introducción de la aplicación My IE Library Account.

Inclusión de la Biblioteca IE en la aplicación World Around Me.

Actualización y mantenimiento del sistema de gestión de Worldshare (WMS) y de la herramienta Worldcat Discovery, que fueron desarrollados bajo el auspicio del centro Online Computer Library Center (OCLC).

Medición de la adquisición y circulación a través de la plataforma WMS utilizando Worldshare Analytics: Worldshare Reports y Worldshare Report Designer.

Lanzamiento de la aplicación Smart Areas, que permite a los usuarios interactuar y comunicarse dentro de las zonas designadas.

Creación de dos nuevos puntos de contacto (pizarras digitales), mediante los cuales la biblioteca puede dar a conocer eventos, actualizaciones en el catálogo, acceso a recursos y otras acciones de marketing. Los usuarios pueden interactuar con estos paneles táctiles para ver conferencias, escuchar versiones en audio de los artículos y realizar otras actividades.

Servicio de préstamo en la biblioteca de cargadores de móvil o de tablet, y de auriculares.

Mejoras en la interacción de los usuarios con la biblioteca mediante la creación de videos cortos sobre los servicios que ofrece la misma.

Introducción de un servicio que permite a los profesores subir directamente los materiales de los cursos a través de una herramienta de búsqueda incluida en la plataforma de gestión de los programas académicos; se trata de un avance en dirección al concepto de "biblioteca integral".

Instalación de etiquetas de identificación por radio frecuencia en los materiales impresos de la biblioteca.

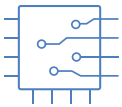

Gestión interna del servicio de difusión selectiva de la información a través de la plataforma Netxo, y de gestión externa a través de Dialnet (en cooperación con la Universidad de La Rioja).

Adquisición de los materiales de lectura necesarios y puesta a disposición de los mismos mediante el catálogo online de la biblioteca.

La Biblioteca IE participa en varios eventos de networking con el objetivo de difundir los valores de la institución, así como ampliar sus relaciones con entidades similares. A continuación presentamos una selección de los eventos, grupos y organizaciones en los que la biblioteca ha participado recientemente.

Participación en la reunión del Consejo Regional de Europa, Medio Oriente y África (EMEARC) en cooperación con el Online Library Computer Center (OCLC), que tuvo lugar en marzo de 2016 en Madrid.

Reconocimiento del Madrid Convention Bureau, del Ayuntamiento de Madrid, por nuestro trabajo para convertir la ciudad en un lugar destacado para conferencias de negocios.

Organización de la reunión bianual del Comité de Dirección y Marketing de IFLA, con el tema "Bibliotecas y Tecnología". La reunión tuvo lugar en la oficina de IE en febrero de 2016. Se presentó la 13.ª edición del Premio Internacional de Marketing BibLibre, en el que la Biblioteca IE formó parte del jurado.

Reuniones del Comité Ejecutivo de OCLC durante todo el año en Dublin, Ohio (EE. UU.) y Leiden (Países Bajos) para trabajar en las diversas actividades y proyectos del comité.

Participación en la Conferencia y Reunión Conjunta ABLD-EBSLG-APBSLG en el año 2016 en Singapur, el principal evento mundial para escuelas de negocios y bibliotecas universitarias.

Colaboración en la Conferencia Internacional de Economía e Información Empresarial (INCONECSS), organizada por la Biblioteca Nacional de Economía de Alemania y realizada en Berlín en abril de 2016.

...Y MÁS ALLÁ.

Celebración del IE World Book Day 2016, junto con otros departamentos IE.

Celebración del Clúster de FESABID en IE Business School.

Celebración de la asamblea anual de la Asociación Profesional de Archiveros, Bibliotecarios y Documentalistas de Madrid.

Asistencia a la reunión del Grupo de Bibliotecarios de Escuelas de Negocios Europeas (EBSLG) en Ljubljana, Eslovenia, en septiembre de 2016.

Participación en la reunión anual de CLADEA (Consejo Latinoamericano de Escuelas de Administración) por tercer año consecutivo. La Biblioteca IE representó a España en la XIII Reunión de Directores de Centros de Información de CLADEA en octubre de 2016 en Medellín, Colombia, con el tema "Innovación en Bibliotecas".

Asistencia a la 24.ª asamblea anual de REBIUN (Red Española de Bibliotecas Universitarias), celebrada en la Universidad de las Islas Baleares en Palma de Mallorca en noviembre de 2016.

Apoyo a la Jornada del Clúster en Acción de FESABID, que reunió a los miembros para identificar oportunidades de transformación digital en bibliotecas y centros de información a través de actividades y reuniones grupales.

Participación en la conferencia global de 2016, Tendencias Emergentes en Bibliotecología Empresarial (ETBL), en la Indian School of Business, Campus Mohali.

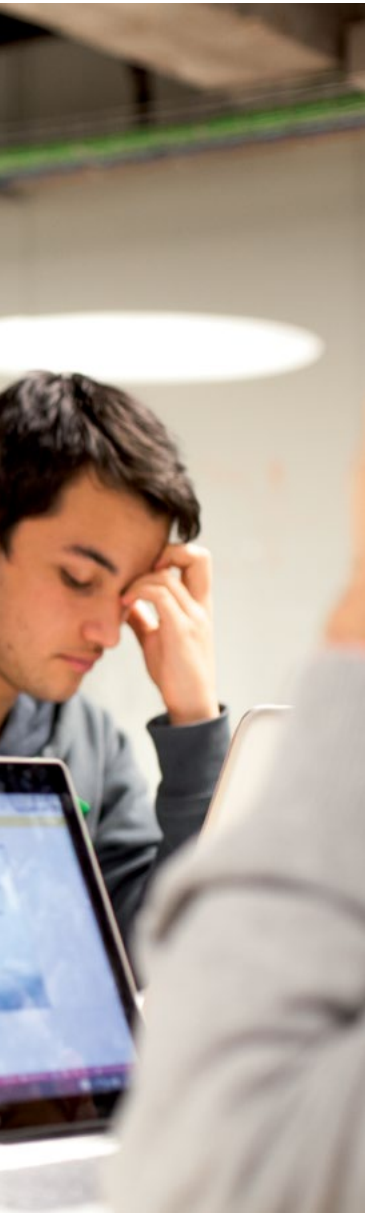

A través de todas estas iniciativas, llevadas a cabo tanto dentro como fuera del campus, la Biblioteca IE se esfuerza por mejorar constantemente el ambiente educativo de IE. Los proyectos que lleva a cabo internamente están diseñados para hacer que las actividades académicas de los estudiantes y profesores sean más productivas y valiosas. Los eventos que celebra y apoya enriquecen la participación cultural y los recursos de la escuela. Las conferencias, reuniones y grupos en los que participa ayudan a crear una red con otras instituciones similares que comparten valores y objetivos iguales a los de la Fundación IE. En otras palabras, el trabajo de la Biblioteca IE es parte integrante de la propia institución, además de un ejemplo de los logros y de las aspiraciones de la Fundación IE.

4 INVESTIGACIÓN APLICADA COLABORATIVA

FOMENTO DEL CONOCIMIENTO INTERDISCIPLINAR

La mejor manera de lograr un objetivo en cualquier área es llevando al límite nuestros conocimientos y esforzándonos por conocer y descubrir nuevas soluciones. La Fundación IE se dedica a promover el aprendizaje y la innovación, y colabora también con muchas entidades diferentes para garantizar un avance constante.

La Fundación presta su apoyo a las personas que más destacan en sus disciplinas y les facilita la publicación de estudios y artículos de investigación. Nuestros esfuerzos principales representan nuestros valores como organización, y por eso prestamos una atención especial a las investigaciones sobre diversidad e inclusión.

La creación de think tanks, de centros de excelencia, de observatorios y de cátedras permite a IE abordar cuestiones clave y mantenerse en la vanguardia de la innovación en los negocios. Así lo demuestran

5 *centros de excelencia*

5
cátedras y observatorios

15
proyectos de investigación

50
apariciones en medios de comunicación

60
eventos organizados

programas como Diversity Lab o Gender Tension Gap, que aportan una información vital sobre los problemas reales a los que se enfrentan las empresas hoy.

Otra área importante de investigación es la de las finanzas islámicas: tanto su historia como el papel que desempeñan en el marco financiero contemporáneo. Si bien es el extraordinario Saudi-Spanish Center for Islamic Economics and Finance (SCIEF) el que lleva a cabo una gran parte de este trabajo, también se deben destacar los esfuerzos individuales de varios de nuestros académicos en este sentido.

En el futuro, la Fundación IE seguirá apoyando la investigación en todos los campos y en todos los niveles. No solo aspiramos al conocimiento, sino también a obtener las soluciones y herramientas que puedan ayudar a todos los miembros de nuestra comunidad en sus esfuerzos por mejorar el mundo de los negocios y la sociedad en su conjunto.

Tipos de la investigación

4.1 PROGRAMAS DE INVESTIGACIÓN

Como parte de nuestro compromiso para la promoción del desarrollo y una aplicación práctica del conocimiento, la Fundación IE apoya varios programas de investigación y de difusión de conocimientos en distintos temas. En consonancia con los valores de la institución, centramos nuestros esfuerzos en temas universales como la diversidad y la igualdad de género, tal y como se desprende de las siguientes iniciativas.

Programa Gender Tension Gap

Diversity Lab

Diversity Lab nace de una colaboración entre la Fundación Diversidad y el Centro de Diversidad de IE. Sus objetivos principales son la diversidad y la innovación en los negocios, es decir, comprender qué impacto tiene la diversidad en la innovación y viceversa. El laboratorio Diversity Lab estudia la interacción entre estos factores y aplica distintas competencias de investigación académica para analizar su relación.

Con la participación de diversas empresas y socios, Diversity Lab pretende crear una hoja de ruta que permita a las empresas alcanzar el éxito con un planteamiento correcto de la diversidad y la innovación. El laboratorio trabaja con tres criterios clave de la diversidad: demográficos, experimentales y cognitivos. Conocer el impacto de estos criterios en la innovación puede proporcionar información crucial para todos los sectores. Confiamos por ello en que la labor del laboratorio, en compañía del apoyo de la Fundación IE, tenga un gran impacto positivo en las empresas de España y de otros países.

Programa Gender Tension Gap

Dentro de las actividades del Center for Diversity in Global Management de IE Business School, el programa Gender Tension Gap (GTG) pretende servirse de la investigación académica para construir una herramienta que permita a las empresas gestionar las diferencias de género en el lugar de trabajo. En 2018, el programa GTG estará dedicado al conflicto que enfrenta las expectativas (actuales y aspiracionales) de los individuos según su sexo con las de sus roles en el lugar de trabajo.

Gracias a la colaboración de un extraordinario grupo de expertos de la diversidad procedentes de distintos sectores, GTG entregará una herramienta de autodiagnóstico para descubrir sesgos inconscientes. Además, se publicará un informe anual, el Corporate Gender Gap Report, y se llevarán a cabo investigaciones constantes para estudiar las disparidades entre los roles de género tradicionales y emergentes.

4.2 SELECCIÓN DE PUBLICACIONES

La Fundación IE se enorgullece de apoyar la investigación en diferentes áreas académicas. Aquí destacamos algunas de las publicaciones más relevantes que han contado con la participación de la Fundación recientemente.

Searching for Women on Boards

("Buscando mujeres en consejos de administración")

Gabaldón P., De Anca, C., Mateos de Cabo, R., y Gimeno, R. (2016). Searching for Women on Boards: An Analysis from the Supply and Demand Perspective. Corporate Governance: An International Review. Volumen 24, núm. 3, págs. 371–385. Mayo de 2016.

En línea con los valores fundamentales de diversidad e igualdad de IE, esta publicación considera los factores que ayudan y dificultan el acceso de las mujeres a los consejos de administración. Este análisis, además, explora las herramientas que pueden utilizarse para fomentar sus ascensos a cargos de responsabilidad en las empresas. Los autores identifican las brechas en la investigación en esta área y señalan cómo la escasez de análisis científicos impide un progreso real en este campo.

Equal for Equal, Hand to Hand

("Igual por igual, mano a mano")

Cattelan, V. (2016). Equal for Equal, Hand to hand: Comparing Islamic and Western Money. En Gimigliano, G. Money, Payment Systems and the European Union. (Cambridge Scholars Publishing).

Vincenzo Cattelan analiza aquí las leyes financieras del islam en el marco del contexto financiero actual, así como su justificación y orígenes legales y socioeconómicos. En la obra investiga la identidad del dinero islámico y los problemas que pueden darse ante la convergencia de las finanzas islámicas y las convenciones en las economías modernas.

Money and Identity within the Framework of the EU

("Dinero e identidad en el marco de la UE")

De Anca, C. (2016). Money and Identity within the Framework of the European Union. En Gimigliano, G. Money, Payment Systems and the European Union. (Cambridge Scholars Publishing).

Celia de Anca, directora del Centro de Diversidad de IE, explora en esta obra el vínculo que existe entre el dinero y la identidad. Para ello examina el impacto de la moneda común en el desarrollo de una identidad comunitaria en la Unión europea. También analiza el concepto de dinero en el contexto europeo, el papel de las monedas nacionales dentro de la construcción de la identidad nacional y el surgimiento de las finanzas comunitarias.

Informe EMIDIS de 2016

En el informe EMIDIS de 2016 sobre la gestión de la diversidad de género en España, IE aparece entre las cinco primeras empresas españolas gracias a sus iniciativas de inclusión y diversidad LGBT. Este informe evalúa estrategias y buenas prácticas en temas de género y sexualidad en el lugar de trabajo, ofreciendo además recomendaciones para mejoras futuras. El buen posicionamiento de IE en este ranking se debe a las políticas de igualdad de la institución, su formación y adquisición, así como a su cultura corporativa, las redes de empleados LGBT y sus comunicaciones externas.

4.3 CENTROS

Centro de Buen Gobierno

El Centro de Buen Gobierno es una institución de investigación y educación orientada a crear impacto, que es fruto de una iniciativa común de la Fundación IE y Grant Thornton. Tiene como objetivos mejorar la comprensión general del buen gobierno corporativo, su responsabilidad y su reputación. Su objetivo central es el desarrollo de una sociedad próspera y sostenible.

El centro es, en definitiva, un foro para el intercambio de ideas y opiniones, así como para el análisis y la investigación. Su labor, por tanto, es hacer más fácil la identificación de nuevas ideas y tendencias en un mundo globalizado de cambio acelerado. El centro también dedica buena parte de su tiempo y recursos a la búsqueda de los orígenes de las crisis económicas y financieras tanto nacionales como internacionales. Además, desarrolla medidas preventivas y estrategias que permitan anticiparse y gestionar mejor futuras catástrofes de esta índole.

Solo en 2016, sus miembros publicaron un gran número de los artículos de investigación en distintos temas que van desde las estrategias de buen gobierno para empresas no cotizadas o la importancia de la responsabilidad social corporativa. Todas estas publicaciones refuerzan la posición internacional del centro como plataforma para el conocimiento y la innovación. En este mismo año, el centro acogió un gran número de eventos, incluido un taller de un día sobre el buen gobierno a principios del verano.

▼ *Center for Insurance Research*

▲ *Center for Insurance Research*

Centro para la Innovación en el Sector Público

El Centro para la Innovación en el Sector Público es una iniciativa conjunta de IE Business School y la Fundación PwC. Su principal interés es la transformación de los sistemas anticuados de la administración pública. El Centro busca sensibilizar sobre la necesidad de modernizar estas instituciones con educación, divulgación, eventos, investigación y publicaciones.

En 2016 los esfuerzos del centro se centraron en tres áreas principales. La primera de ellas, ciudades inteligentes, trata de la transformación de nuestras comunidades urbanas en entornos sostenibles e inteligentes, y el impacto de este fenómeno en las administraciones públicas. La segunda área, fondos europeos, se centra en los fondos aportados por la UE en el periodo 2014-2020, y la utilización de los mismos para la implantación de nuevas políticas y proyectos. La tercera área de trabajo, utilización de tecnologías emergentes en el sector público, identifica sistemas informáticos como componentes clave de la transformación de estos instrumentos de gobierno.

Como parte de su programación de actos públicos, el centro también ha llevado a cabo presentaciones y cursos. Estos eventos incluyen un curso ejecutivo en liderazgo público, en el que participaron 35 altos cargos del sector público, la presentación de un informe sobre ciudades inteligentes, y un desayuno de trabajo en el que se abordó el tema de las normativas de contratación pública en la nueva era digital.

Center for Insurance Research

El CIR vio la luz como resultado del profundo compromiso de la Fundación IE con la investigación y la difusión del conocimiento. Se anunció por primera vez su creación en una mesa redonda sobre el impacto de nuevas regulaciones para entidades aseguradoras celebrada en 2016. En julio del mismo año el centro abrió sus puertas gracias al patrocinio de Clifford Chance, SCOR e Informática El Corte Inglés.

La misión del centro es promover y contribuir al conocimiento y comprensión general de la sociedad en materia de seguros mediante la investigación y la colaboración con comunidades científicas y empresariales. Cumple así una importante función social al ofrecer protección a personas afectadas, en concreto a víctimas de accidentes.

El sector asegurador desempeña un papel económico importante en el mundo desarrollado y constituye aproximadamente el 6,5% del PIB global (5,5% del PIB español). Por ello, no solo es una importante fuente de empleo, sino que funciona además como un mecanismo estabilizador contracíclico en épocas de crisis y sirve para fomentar la innovación y la planificación a largo plazo.

Saudi-Spanish Center for Islamic Economics and Finance (SCIEF)

RESUMEN

SCIEF es el principal centro europeo para el estudio de economía y finanzas islámicas. Desde su fundación en 2009, el centro ha trabajado sin cesar para promover la comprensión, así como la aplicación de las finanzas islámicas y de la economía entre las empresas, tanto en España como en el resto del mundo. El centro tiene también un compromiso con la educación de gobiernos y futuros líderes.

SOCIOS

Los socios principales de SCIEF son IE Business School, el Instituto de Economía Islámica de King Abdulaziz University y la Cátedra de Ética y Normas Financieras (CEFN) de la Universidad de París-Sorbona.

EVENTOS

Los socios han llevado a cabo múltiples iniciativas conjuntas a lo largo del año 2016, entre las cuales se destacan:

- Islamic Finance Think Tanks II, III y IV. Celebrados en febrero, julio y octubre en Madrid.
- Un seminario titulado "Are Ethical Funds More Resistant to Crisis than Conventional funds?". Celebrado el 10 de febrero en Madrid, Jeddah y París.
- Taller sobre dotación financiera. Celebrado el 8 de marzo en Casa Árabe en Madrid.
- 2.º encuentro de Youth Immersion Week Madrid. Celebrado el 7 de noviembre en Madrid.
- Islamic Finance Forum 2016, en colaboración con el Consejo de Servicios Financieros Islámicos y el Banco de España. Celebrado del 23 al 24 de mayo en IE Business School en Madrid.

WIOT 2016

SCIEF Immersion Course

Seminario Islamic Finance

4.4 OBSERVATORIOS Y PROYECTOS

Observatorio de Mercado Premium y Productos de Prestigio

Observatorio de Mercado Premium y Productos de Prestigio

Tanto su crecimiento en los últimos años como su positivo impacto en toda la Unión Europea han hecho de la industria de productos premium y de lujo un sector de mercado particularmente interesante. El Observatorio de Mercado Premium y Productos de Prestigio pretende profundizar en los conocimientos de la industria y del consumidor de este sector. Y, si bien el punto de partida es España, la iniciativa aspira a una expansión a escala mundial en el futuro.

En 2016, el observatorio publicó una serie de estudios, incluida la primera edición de su Premium Travel Barometer. Se espera que esta publicación anual, que incorpora conocimientos y apuntes de expertos de la industria de viajes, sirva en el futuro como una fuente de referencia útil para el sector. El año pasado, en el observatorio tuvieron lugar varios eventos importantes, entre los cuales el de Miguel Ángel Gardetti y María Eugenia Girón realizaron la presentación de su libro *Sustainable Luxury and Social Entrepreneurship* a finales de junio.

Observatorio de Cash Management

El Observatorio de Cash Management se ha establecido como punto central de referencia para los círculos financieros y empresariales. Entre sus patrocinadores principales se encuentran la empresa de servicios profesionales PricewaterhouseCoopers y la compañía de seguros de crédito asentada en Madrid Crédito y Caución. La institución se divide en tres áreas principales: riesgo de crédito (relaciones con los clientes), gestión del gasto (relaciones con proveedores) y negociación bancaria.

Este observatorio pionero tiene como objetivo ayudar a los ejecutivos financieros a adquirir y desarrollar sus competencias profesionales proporcionándoles información relevante y metodologías y herramientas prácticas. Asimismo, el observatorio está pensado para servir como punto de encuentro para aquellos que más se interesen por el sector. El centro de observación se enorgullece de haber organizado una gran variedad de eventos destacados a lo largo de 2016. Entre ellos figura la presentación de la novena edición de la encuesta española de gestión del riesgo de crédito, una publicación interna anual.

4.5 CÁTEDRAS

La Fundación IE financia distintas cátedras especializadas en mejorar las prácticas de la investigación, formación y desarrollo tanto de los estudiantes y como de los profesores de IE University. Con el apoyo de diversas empresas y corporaciones, las cátedras proporcionan a los miembros de la comunidad IE recursos y espacio para que sigan superando límites y convirtiéndose en líderes en sus sectores.

Cátedra José María Cervelló

Cátedra de Gestión de Personas

En colaboración con Inditex, la cátedra de Gestión de Personas explora cómo las buenas prácticas innovadoras pueden contribuir a la creación de valor en empresas de todos los sectores. Las tres actividades principales a cargo de esta cátedra son: investigación aplicada, desarrollo profesional y documentación. Este trabajo aporta nuevas informaciones y estudios en los que prima un enfoque innovador y vanguardista en materia de recursos humanos, y que incentivan la la movilidad ascendente y la optimización de la trayectoria de los empleados en las empresas.

Nuestros estilos de gestión están obligados a evolucionar de la misma manera que lo han hecho nuestros medios de comunicación y de difusión de los conocimientos. La cátedra de Gestión de Personas trabaja en este sentido para mejorar el valor de cada empresa, así como para desarrollar valiosas investigaciones académicas que sean de utilidad al conjunto de los sectores. Esta cátedra, además, realiza un gran esfuerzo para documentar tales iniciativas y poner estos datos a disposición de la investigación académica. La contribución de Inditex a esta cátedra ha generado ingresos importantes, lo que hace que la renovación de la cátedra en 2016 sea indudablemente ventajosa.

Cátedra José María Cervelló

La Cátedra José María Cervelló financia la educación de los estudiantes de los grados de Derecho y Economía en IE Law School. Los beneficiarios de las becas que concede esta cátedra son seleccionados en función de sus excelentes méritos académicos y sus dificultades económicas. La ayuda financiera está patrocinada por ONTIER.

Durante todo el año, la cátedra promueve una serie de actividades que giran en torno a la docencia, la investigación y la divulgación. Por ejemplo, el Premio Cervelló sirve para condecorar a aquellos estudiantes que presentan excelentes perspectivas en un tema jurídico cambiante cada año. Este premio fue otorgado en el año 2016 a María de los Ángeles Villegas García y a Miguel Ángel Encinar del Pozo por su trabajo "Cumplimiento comercial: principios, prevención de la corrupción y eficiencia competitiva, con un enfoque especial en el mercado abierto entre Europa y EE. UU.".

Cátedra de Fidelización Travel Club

La cátedra de Fidelización Travel Club ofrece un espacio interactivo dedicado a la investigación aplicada en fidelización de clientes. En el año 2016 realizó una serie de estudios teóricos sobre los descubrimientos más relevantes en fidelización de clientes en marcas reales. Los participantes en los eventos de 2016 analizaron y discutieron el "momento de la fidelización adquirida", esto es, el instante en que los clientes deciden apoyar una marca en concreto y no a la competencia.

En preparación a estos eventos, la cátedra obtuvo el patrocinio de Air Miles para realizar investigaciones sobre los temas propuestos y para desarrollar casos prácticos de empresas nacionales e internacionales. La valiosa investigación recabada sirve así para comprender mejor las diferentes etapas por las que pasa la experiencia del cliente durante el proceso de toma de decisiones. Esta información puede aplicarse directamente al campo del marketing, y pone a disposición de estudiantes y profesores los datos más recientes para la elaboración de estudios futuros.

4.6 APOYO A LA INVESTIGACIÓN ACADÉMICA

Uno de los pilares fundamentales de la Fundación IE es la promoción y el patrocinio de la investigación aplicada. El avance tecnológico nos obliga a cambiar de manera constante las formas de hacer negocios. Con el fin de crear los planes de estudio más actualizados y desarrollar investigaciones de vanguardia, la investigación aplicada introduce ejemplos del mundo real en el aula, ofreciendo a la comunidad de IE experiencias innovadoras para estimular sus estudios.

Fondos Semilla

En IE University, los profesores son más que meros instructores de aula, son líderes innovadores en sus campos, líderes que allanan el camino para el futuro de sus empresas. Los fondos semilla de la Fundación IE ofrecen al personal una oportunidad única para el desarrollo de nuevos métodos y nuevas prácticas a través de la investigación y del análisis. Esta iniciativa pone al servicio de los profesores de la universidad todos los recursos necesarios para que puedan llevar a cabo investigaciones aplicadas que servirán para ayudar a los estudiantes a alcanzar la excelencia académica. Gracias a estos fondos, los profesores se pueden servir de las últimas tecnologías, programas y bases de datos para garantizar que ofrecen una experiencia de aprendizaje lo más actualizada y práctica posible.

Pero además de todos estos recursos de gran utilidad, el programa también proporciona la financiación necesaria para la investigación que requiere actividades interactivas. Estas actividades, que abarcan ámbitos tan diversos como experimentos, la preparación de análisis de datos o de manuscritos, suponen un importante complemento curricular. Los profesores de IE, además, reciben también fondos para compartir sus hallazgos con el resto del mundo. Los fondos semilla permiten a los profesores asistir a congresos nacionales e internacionales y les dan la oportunidad de ser pioneros en la presentación de soluciones dentro de sus campos. Se trata de una iniciativa abierta a todos los miembros del profesorado y una herramienta excelente para incentivar el interés de alumnos y profesores en las posibilidades de la investigación aplicada.

Foros de investigación

Además de proporcionar las herramientas necesarias para la investigación, la Fundación IE va más allá e invita al campus IE a los investigadores más innovadores a escala global. Los foros de investigación son una oportunidad excepcional para que los miembros de la comunidad de IE intercambien opiniones con los mejores pensadores y líderes del momento. Se da la bienvenida a todos los interesados en asistir a estos congresos, ya que se trata de una buena ocasión para crear un intercambio interdisciplinario de ideas e información. Desde 2013, expertos en un gran número de campos han presentado sus últimos descubrimientos en el estimulante entorno académico que suponen estos eventos.

Los foros de investigación sirven para reunir a estudiantes, profesores, profesionales y líderes empresariales en una colaboración conjunta que sirva para informarse mutuamente y cambiar nuestra manera de pensar sobre los negocios. Uno de estos foros, la cumbre South Summit, se centra en destacar algunos de los sectores menos conocidos para promover el interés y la generación de nuevas ideas. South Summit, además, incentiva el crecimiento continuo de los estudiantes en el mundo de los negocios presentando historias de éxito de todo tipo. En este foro se destacan emprendedores notables y pequeñas empresas y se promueve la ciudad de Madrid como nuevo centro global de la actividad empresarial. Los foros de investigación de la Fundación IE, por tanto, son una oportunidad de establecer contactos y de estar al día de los últimos descubrimientos en los temas más diversos, ofreciendo inspiración y nuevas perspectivas a los participantes.

5 INICIATIVAS DE IMPACTO Y DIVULGACIÓN EDUCATIVA

La Fundación IE es algo más que una mera fuente de apoyo financiero para los estudiantes y la investigación. Su compromiso no es solo con el éxito de los estudiantes o con el fomento de un conocimiento que traspase fronteras y disciplinas, sino también con la comunidad. En la Fundación IE hacemos todo lo posible por participar en el mundo que nos rodea. Para ello aprovechamos nuestros considerables recursos, generosamente proporcionados por donantes y socios, para fomentar el cambio social y el entendimiento transcultural.

Con este objetivo, la Fundación IE apoyó en 2016 varios eventos e iniciativas, tales como seminarios, veladas de networking, contratos de prácticas y charlas informales que fomentan los valores de IE tanto dentro como fuera de la propia institución. En última instancia, el éxito de la Fundación no solo se mide en función del progreso de IE, sino en el progreso de la comunidad general y la cultura de la que forma parte.

DEVOLVER A LA SOCIEDAD

Sabemos que se trata de un objetivo ambicioso. Es cierto que cambiar las cosas a gran escala es una misión difícil, y que, incluso a pequeña escala, se requiere tiempo, dinero y dedicación. Ahora bien, aun así nos sentimos responsables de contribuir al avance de la sociedad, y sabemos que los grandes cambios empiezan en los lugares más pequeños. Empiezan por ayudar a los estudiante de países en desarrollo a adquirir experiencia profesional que les permitirá crecer y acabar convirtiéndose en líderes globales. Empiezan con una sencilla publicación en una revista de investigación, que crece y evoluciona e inspira a otros para crear sus propias startups. Los grandes cambios empiezan, en otras palabras, con acciones aparentemente insignificantes, que es donde nace el verdadero progreso.

La Fundación IE se siente orgullosa de haber participado en 2016 en diferentes proyectos sociales y educativos que realmente están marcando la diferencia en el mundo. A su manera, cada una de estas iniciativas refleja y refuerza nuestros valores fundamentales de diversidad, inclusión, espíritu empresarial e innovación. En el futuro queremos seguir trabajando con ellos para buscar otras oportunidades de alcance significativo. Vamos a hacer un esfuerzo aún mayor para corresponder al generoso apoyo que recibimos devolviendo a las comunidades locales y globales a las que pertenecemos.

IGUALDAD DE GÉNERO

DERECHOS DE LGBT

DIVERSIDAD CULTURAL

EMPRENDEDORES Y PEQUEÑAS EMPRESAS

FINANZAS Y MICROFINANZAS

CONSULTORÍA

CAMPUS LIFE

EVENTOS DE IMPACTO SOCIAL

La Fundación IE organiza y apoya diversos eventos online que se corresponden con nuestros valores y nuestra visión. Este trabajo no se limita a la comunidad empresarial: el área social y la educativa son igualmente importantes para nuestro trabajo. Estas son algunas de las muchas iniciativas innovadoras y de interés en las que hemos participado en el año 2016.

FITUR GAY 2016: la Feria Internacional de Turismo de Madrid, especializada en el turismo gay y la promoción de los derechos LGBT.

QS IN CONVERSATION 2016: un seminario para profesionales de la educación superior centrado en el tema "Avanzando en liderazgo femenino a través de la educación superior".

MUJERES EMPRESARIAS EN DEPORTES Y TECNOLOGÍA: un evento organizado por el grupo profesional IEOut Club y LesWorking, con Cristina Aranda y Beatriz Crespo como conferenciantes invitadas.

SERIE DIVERSITY COFFEE CHAT: charlas con profesionales y empresarios de éxito, que han abordado temas como "¿Por qué la diversidad sí importa?", "Diversidad de género en las multinacionales" y "Diversidad en la normalización", entre otros.

▲ *Consulting Afterwork Event organizado por Accenture*

SEGUNDA EDICIÓN DEL EVENTO AFTERWORK CONSULTING WOMEN ORGANIZADO POR ACCENTURE: un debate diseñado para resaltar los mitos y las realidades del mundo de la consultoría y ofrecer una visión de las oportunidades de desarrollo profesional en este campo.

DÍA INTERNACIONAL DE LA MUJER 2016: un debate sobre igualdad de género, moderado por la Directora General de la Fundación IE Margarita Alonso y con la participación de Nítida Pastor, Valeria Domínguez, Annick Marie-Jose Janssens, Paula Aranegui y Rolando Ober.

WIKISTAGE ESCP EUROPE 2016 MADRID: un evento diseñado para fomentar el debate y mejorar la educación, con presentaciones de varios conferenciantes en torno al tema “El bien en las finanzas”.

SOUTH SUMMIT

Uno de los objetivos principales de la Fundación IE es apoyar el emprendimiento y el desarrollo en las comunidades más desfavorecidas del planeta. Y una forma de llevar a cabo este objetivo es abrir el entorno empresarial internacional a jóvenes promesas de estas comunidades y darles los recursos y la formación que necesitan para triunfar en él. Este es el objetivo de la cumbre South Summit, un evento creado por Spain Startup para contribuir al posicionamiento de España como nuevo centro global para el emprendimiento.

La cumbre South Summit permite a empresas del sur de Europa, del Mediterráneo y de América Latina exhibir el talento y la innovación de sus propuestas. Su objetivo es fomentar un entorno emprendedor tanto en España como en todo el mundo, así como estrechar los lazos entre países que a menudo quedan fuera de la red de negocios global. Este evento maximiza la visibilidad de algunos de los emprendedores más innovadores del mundo y aporta nuevas ideas, perspectivas y oportunidades a todo el sector.

CENTER FOR DIVERSITY IN GLOBAL MANAGEMENT

El Center for Diversity in Global Management fue creado para promover la diversidad de género, de cultura, de edad y de capacidades en el mundo corporativo, un objetivo que se logra en gran medida con la creación de contenidos y la difusión de conocimientos. El centro realiza labores de formación y sensibilización, fomenta las relaciones transculturales y se sirve de la investigación actual para desarrollar planes para el futuro. En las dos primeras secciones de este informe se recoge información sobre los eventos e investigaciones que ha llevado a cabo este centro recientemente. A continuación referimos las últimas iniciativas educativas llevadas a cabo por el centro.

Diversity Impact Project

Este programa da a los estudiantes del International MBA de IE Business School la oportunidad de aplicar sus habilidades a problemas del mundo real, reforzando la formación en diversidad que forma parte de sus estudios. Los estudiantes, que trabajan en equipos de dos a cuatro participantes, se enfrentan a un problema relacionado con la diversidad en una de las empresas colaboradoras de la escuela, con el apoyo de la dirección de la empresa y del profesorado de IE.

En 2016, dentro del marco de este proyecto, los estudiantes del International MBA trabajaron con empresas como IBM, el grupo Zurich Insurance y Amadeus. En estas empresas colaboraron en el desarrollo de programas para incorporar a las mujeres en las disciplinas CTIM, en la mejora de las estrategias de diversidad corporativa, en la resolución de problemas derivados de situaciones específicas y en el diseño de políticas dirigidas a trabajadores mileniales.

Programa de mentoras para mujeres IE Women in Business

La Fundación IE ha contado con el apoyo del club IE Women in Business para coordinar este programa de mentoras en el que las estudiantes reciben la tutela de profesionales para intercambiar conocimientos y experiencias. En 2016, se celebró una reunión del comité ejecutivo para fijar sus objetivos. También se organizó un seminario para emparejar a 10 estudiantes con sus mentoras, una reunión de mentoras para analizar el desarrollo del programa y una reunión de las estudiantes participantes para compartir sus experiencias.

FINANCIEROS SIN FRONTERAS

Financieros sin Fronteras es una organización sin ánimo de lucro creada por profesores y estudiantes de IE con el objetivo de promover financiación en aquellas partes del planeta que más la necesitan. Su apoyo se centra actividades de microproducción en regiones con sistemas de microfinanzas subdesarrollados, particularmente en África.

Financieros sin Fronteras opera actualmente en tres niveles: en IE, en Ghana y a escala internacional. En IE sirve para destacar a la institución entre sus competidores y atraer a estudiantes y profesores. Según el Departamento de Admisiones de IE, la existencia de esta organización fue uno de los motivos de haber elegido este programa para el 30% de los estudiantes en el programa de Máster en Finanzas.

En Ghana, la organización desempeña un papel importante en el desarrollo y crecimiento del sector de la microproducción, trabaja en colaboración con instituciones de microfinanzas (IMF) así como con el Banco Central y el Ministerio de Finanzas y de Planificación Económica. Internacionalmente, Financieros sin Fronteras actúa como una ONG a gran escala, equiparable con ACCION International de Harvard y el Institute for Social Innovation de ESADE.

ACTIVIDADES: En 2015, Financieros sin Fronteras padeció las consecuencias de reestructuraciones organizativas y del recorte en su presupuesto. 2016, por tanto, fue un año de reconstrucción en el que la organización exploró las oportunidades de colaboración con otros programas de máster de IE (más allá del Master in Management). Asimismo, reestructuró sus operaciones para adaptarse a los recursos disponibles y para reducir el impacto futuro de circunstancias similares. Se confeccionó un plan para el desarrollo de nuevas actividades, la primera de las cuales fue llevar a trabajar a los estudiantes con las IMFs para mejorar estrategias sociales y promover un mayor impacto en poblaciones con bajos ingresos.

En 2016, Financieros sin Fronteras llevó a cabo varias iniciativas y actividades. Ayudó a proporcionar asistencia técnica a las IMFs ghanesas en primavera y otoño. A estos eventos asistieron seis IMFs, siete profesores de la IE y veintiocho alumnos del Máster en Finanzas.

También apoyó varios proyectos de investigación, incluido uno patrocinado por la London School of Economics y el International Growth Center. Marco Trombetta, profesor de IE, presentó este estudio titulado *Microfinance institutions and micro and small enterprises in Ghana: The potential of the missing middle,* en la reunión anual de 2016 de la Asociación Africana de Contabilidad y Finanzas en Nairobi, Kenia.

A quién hemos ayudado:

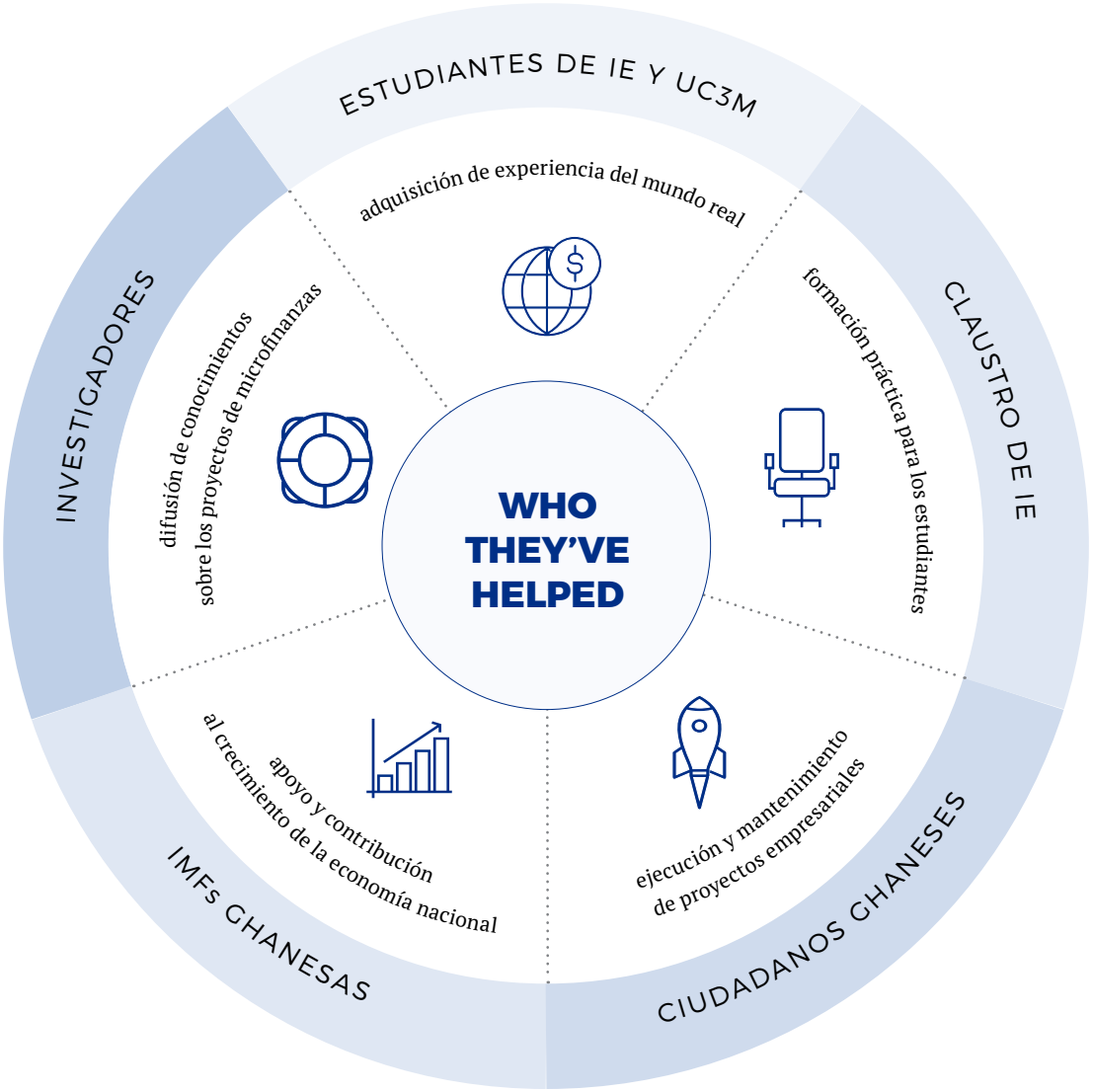

DESCUBRIENDO PUENTES GLOBAL

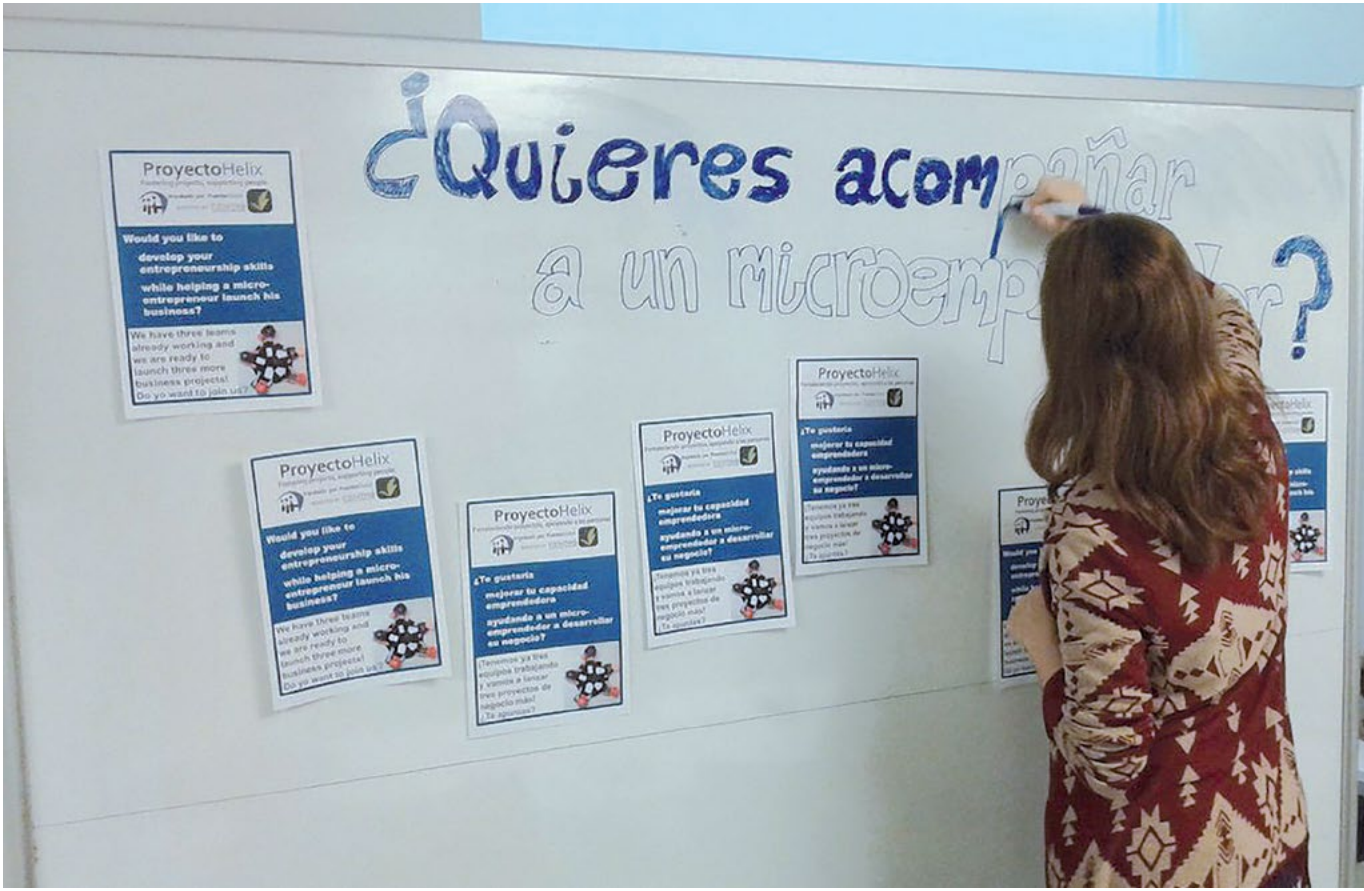

Presentación Proyecto Helix

Puentes Global es una empresa social que opera con el apoyo de la Fundación IE. Su objetivo es ayudar a las personas más vulnerables a incorporarse a la vida laboral gracias al emprendimiento. Para cumplir estos objetivos ofrece formación, asesoramiento y apoyo a empresarios y otras entidades sociales en este campo. La organización anima firmemente a alumnos y miembros de la comunidad a participar en este trabajo.

Proyecto Helix

El Proyecto Helix es la actividad central de Puentes Global. Su principal objetivo es facilitar la colaboración entre los estudiantes de administración de empresas o emprendimiento y propietarios de pequeñas empresas. De esta colaboración pueden recibir el apoyo que necesitan durante el desarrollo de sus proyectos.

En 2016, el Proyecto Helix hizo avances significativos en varias áreas. Aumentó el número de estudiantes y escuelas participantes, con la presencia de cinco estudiantes del Máster Universitario en Iniciativa Emprendedora y Creación de Empresas de la Universidad Carlos III de Madrid, y dieciséis estudiantes de IMBA de IE, que asesoraron a cuatro emprendedores. A final del año se celebró en Segovia el primer Social Impact Lab.

A finales de 2016, el Proyecto Helix comenzó también a desarrollar nuevas herramientas y metodología con el fin de reestructurar el proceso de asesoramiento y centrarse en el lanzamiento dinámico de nuevos negocios. Estas modificaciones se llevaron a cabo durante el año 2017 poniendo a disposición de estudiantes y empresarios un marco mejorado para facilitar mejores resultados.

La__b Marmita

En la primavera de 2016, Puentes Global asumió la dirección de La__b Marmita, una incubadora para emprendedores creativos. La__b Marmita es un trabajo conjunto entre Puentes Global, el centro cultural La Casa Encendida y Los Hacedores (un taller de fabricación digital y centro de formación), que cuenta también con el apoyo de la Fundación Carasso. La idea del proyecto es proporcionar formación y asesoramiento a los emprendedores creativos para ayudarles así a desarrollar los aspectos más técnicos y empresariales de sus proyectos. Doce personas participaron en su primera edición.

Formación de emprendedores

Además el Proyecto Helix y La__b Marmita, Puentes Global colabora con varias entidades para promover la formación en emprendimiento. Colabora con un programa de máster de la Universidad Carlos III de Madrid que ofrece a los estudiantes la oportunidad de adquirir experiencia del mundo real y conocimientos prácticos. Puentes Global también colabora con la ONG Acción contra el Hambre para proporcionar valiosa formación a micro-emprendedores.

INICIATIVAS DEL CAMPUS

Campus Life

La comunidad IE da gran valor en la experiencia integral de sus estudiantes, tanto dentro como fuera del aula. Por esta razón, la labor del departamento Campus Life es de gran valía para la coordinación de actividades extracurriculares promovidas por los propios estudiantes. El objetivo de acciones como estas es promover la diversidad entre los estudiantes y los intereses que comparten. Con estas actividades se desarrolla un gran sentido de la comunidad y competencias comunicativas en ámbitos extra académicos.

Una de estas actividades fue el congreso TEDxIEMadrid celebrado en julio de 2016, al que asistió un público de unas 100 personas compuesto por estudiantes procedentes de todos los programas de IE, antiguos alumnos, personal, profesores y profesionales del mundo de los negocios. Los ponentes, procedentes de todo el mundo, presentaron charlas en torno a la cuestión "¿por qué no?". El objetivo de la conferencia era llevar al campus de IE ideas que sirvieran de inspiración, e invitar a los miembros de la comunidad IE a cuestionarse normas preconcebidas y a lograr un impacto positivo.

La Fundación IE también trabajó con Campus Life en la presentación en noviembre de 2016 del foro IE Social Responsibility Forum. A este evento asistieron más de 200 personas entre estudiantes, antiguos alumnos, profesores y profesionales de los negocios. Bajo el lema "Responsabilidad social en todos los niveles: desde la startup a la sala de juntas", todos ellos fueron animados a compartir sus experiencias e ideas relacionadas con una serie de temas.

Revista IDEAS

La revista IDEAS es un proyecto conjunto de la Fundación IE y la Asociación de Antiguos Alumnos de IE. Es una publicación trimestral, ofrecida de manera gratuita, que se centra en temas comerciales, económicos y jurídicos. Sirve de plataforma para compartir buenas prácticas y opiniones de expertos, así como para dar protagonismo a antiguos alumnos y emprendedores de éxito de la comunidad empresarial global. La revista se distribuye actualmente en toda España y en el extranjero.

Con iniciativas como la cumbre South Summit, el Center for Diversity in Global Management, Financieros sin Fronteras, Puentes Global y otras muchas, la Fundación IE participa en la comunidad y aporta su contribución para fomentar cambios que tengan un impacto positivo en el mundo. Nuestro trabajo, por tanto, no termina en los límites del campus de IE ni tampoco en la frontera de España, sino que va más allá. Creemos que los grandes cambios en la sociedad nacen en las aulas, en las salas de juntas, en los campus de la Universidad y en los corazones y las mentes de los ciudadanos individuales.

Por esta razón, queremos seguir promoviendo la innovación y el emprendimiento con un triple objetivo: para fomentar la colaboración entre los individuos más prometedores y los miembros de la sociedad que más lo merecen; para fomentar el entendimiento transcultural y las relaciones que trascienden los límites geográficos, y para esforzarnos en hacer del mundo un lugar mejor para aprender, trabajar y vivir. Os agradecemos vuestro apoyo en el desarrollo de esta misión hoy, mañana y durante muchos años.

6 __ DATOS __ ECONÓMICOS

Cada año, la Fundación IE invierte cientos de miles de euros en educación, investigación y desarrollo cultural. Gracias a las generosas donaciones de estudiantes, antiguos alumnos, familias, personal y empresas, podemos prestar apoyo a aquellos individuos y causas que lo merecen tanto dentro como fuera de la comunidad IE.

Nuestra visión y nuestros valores no son estrictamente económicos, pero reconocemos que, a menudo, la mejor manera de lograr y mantenerlos es el apoyo financiero. Sabemos igualmente que, en tema de gastos, la transparencia es un aspecto fundamental para preservar la confianza y la integridad. Por esta razón incluimos aquí un resumen de las cifras del año 2016: de dónde provienen los fondos, para qué se utilizan y los cambios que han experimentado estas cifras en los últimos años.

Inversión en apoyo al talento

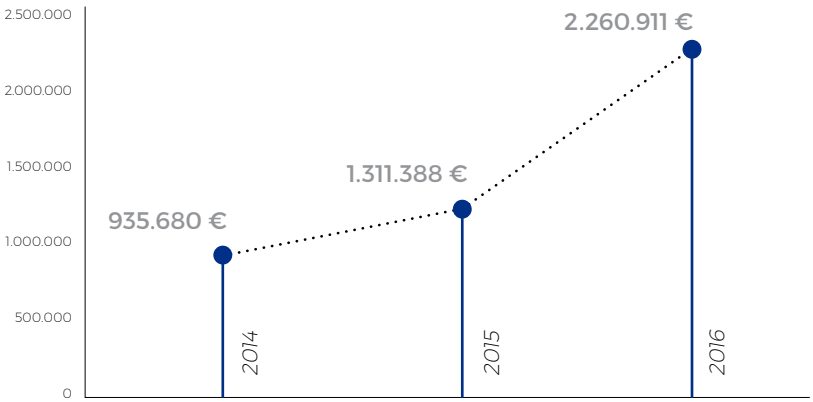

** Becas Asignadas, Fondo de Becas y Porgramas de doctorado*

INGRESOS Y GASTOS

INGRESOS EN EL AÑO 2016

- Aportaciones específicas: 3.584.262 €
- Centros: 328.719 €
- Cátedras: 257.569 €
- Proyectos: 87.769 €
- Ingresos financieros: 174.731 €
- Ingresos totales: 4.433.050 €

GASTOS EN 2016

- Personal: 615.364 €
- Becas Asignadas: 254.679 €
- Programas de doctorado: 487.108 €
- Investigación: 358.621 €
- Biblioteca IE: 426.689 €
- Centros y cátedras: 277.309 €
- Patrocinio, publicaciones y marketing: 601.176 €
- Amortización y gastos financieros: 43.105 €
- Gastos totales: 3.064.053 €

Margen entre ingresos y gastos: 1.368.998 €

Dotación anual al Fondo de Becas de IE: **1.519.124 €**. Esta dotación se financió con excedentes presupuestarios de ejercicios anteriores.

Cuentas generales auditadas por Audi Consulting Auditores S.L. y aprobadas en el Patronato de la Fundación IE el 28 de septiembre de 2017.

La Junta también decidió designar a KPMG como auditor para los años siguientes.

Dónde va la financiación

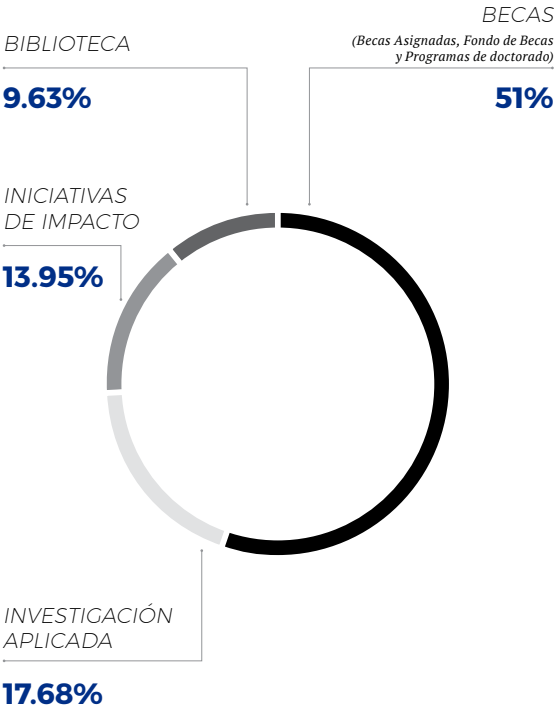

Total gastos:
3.064.053 €

7 AGRADECIMIENTOS

Ninguna de las acciones realizadas por la Fundación IE habría sido posible sin la ayuda de los estudiantes, antiguos alumnos, familias, personal y socios corporativos e institucionales de IE.

Contribuir a la Fundación no es solo dar apoyo financiero para apoyar a individuos que destacan por su talento, sino también ser partícipe de un compromiso con la educación de futuros líderes y con el intercambio de conocimientos a escala local y global.

Queremos agradecer a los más de 3.200 donantes que contribuyeron a la Fundación IE en el año 2016 por habernos ayudado a mejorar y aumentar el impacto de nuestra Fundación en nuestra comunidad y en el mundo.

PRINCIPALES DONANTES

La Fundación IE quisiera destacar aquí a los colaboradores principales en las iniciativas del año 2016.

¡Gracias por la confianza depositada!

Colaboradores individuales

- Rafael del Real Rubio
- Fernando Luis Arenas Escribano
- Bernardo Gutiérrez de la Roza Pérez
- Luis Antonio Leis Mayan

Empresas colaboradoras

INDITEX
crédito y caución Atradius Group
Grant Thornton
OAK FOUNDATION
achieveglobal A Miller Heiman Group Partner
FRV
mastercard.
FUNDACIÓN pwc
SAMANIEGO & TIEDRA CONSULTING
SCOR The Art & Science of Risk
Telefónica
AIR MILES Travel and More
PAPEL FUTURO 2014 S.L.
makiber PROYECTOS INTEGRALES
AJE
ALCOA FOUNDATION
PHILYRA S.A.
ONTIER
Comunidad de Madrid

Número de donantes

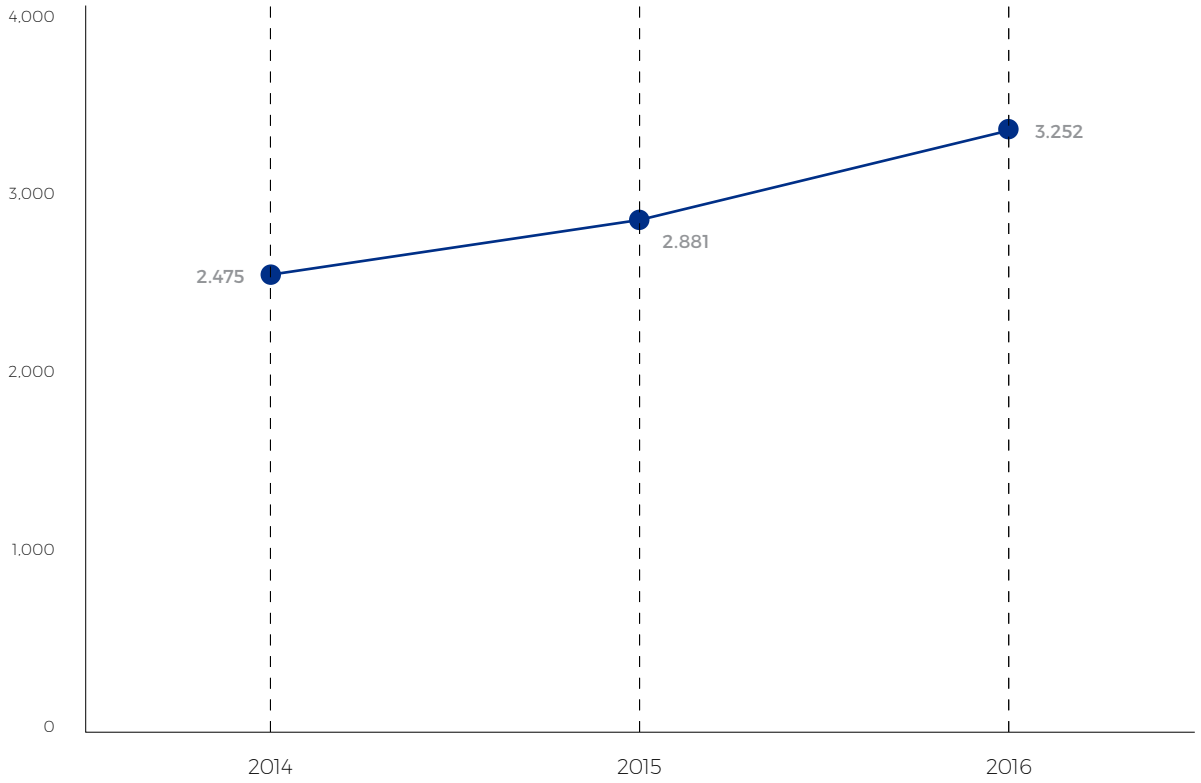

8

LOS DONANTES DE LA FUNDACIÓN IE

Estudiantes y antiguos alumnos

A

A. Boutros, Mina
A. Sallman, Karim
Aamot, Erlend Pena
Abdallah, Ehssan
Abdelnaby, Amr
Abdelrehim, Sherif
Abdin, Tamara
Abdulghaffar, Majid
Abdullah Al Rawas, Ahmed Salim
Abdullayev, Elnur
Abdulmajeed, Rana
Abelgas, Ángela
Abhishek, Kunwar
Abi Aad, Michel
Aboki, Umar
Abou Merhi, Hussein
Abou Tine, Dayan
Abu Nada, Waleed
Abubakar Amin, Fahmi
Abud Madrid, José Rodrigo
Abugattas Salem, Lucas
Acuña Javier, Alexander
Adama, Azeba-Jiik
Adamson, Sean
Adeliyi Adebaminle, Olutomiwa
Adigun, Akin
Adushita, Yasmin
Advani, Mischaela
Afanador Díaz, Natalia
Afanasyev, Maxim
Afolabi Martins, Akindele
Aftab, Ahsan
Aggarwal, Neha
Aggarwal, Prakhar
Agha, Khaled
Agostine, Juan
Agrawal, Aadhar
Agrawal Ravi, Goyal Rishabh
Aguayo Flores, Jorge Anghelo
Aguilera Rivero, Jessica Beatriz
Aguinaga Tello, Andrea Teresa
Aguirre, Xabier
Ahluwalia, Andy Ranjit
Ahmad, Saad
Ahmed, Syed Sohail
Ahmed Mohamed, Mohamed Magdy
Ahmed Abdelwahab Saleh, Reem
Ahuja, Arun Kumar
Ajarrista, Blanche
Akanza, George
Akbas Dilek, Emir
Akerele Damilola, Maxwell
Akerele, Olaoluwa
Akpata Oladayo, Godwin
Al Snipes, Dumakas
Al Somali, Mohammed Samia
Al Achkar, Reina
Al Hashimi Hamade, Noura
Al Kurdi, Salam
Al Lawati, Ali
Al Saintbai, Rashad
Alaguna Escobar, Shirley Viviana
Alaily, Yazane
Alakbarov, Ilgar
Alaman Villa, Sergio
Alameddine, Omar
Alaminos Gil-Ortega, María Josefa
Alarte Gorbe, Jorge
Alba Reyes, Gabriela
Albader, Ahmad
Albaladejo Pérez, Víctor
Albanawi, Waleed
Albar, Abdullah
Albayrak, Mehmet Ali
Albertsen, Henning
Albinana Trias, Francesc Xavier
Albitar Nahil, Ahmad Adnan
Alblewy, Rashed
Albogami Muneer, Luluwah
Albury, Isabella
Alcázar De La Guía, Ana Isabel
Alchammaa, Akram
Alcubilla, Alberto
Aldeeb, Yasmine
Alepuz Espada, José Carlos
Alexandre Winder, Jean Leonel
Alfaro Orduña, Andrés
Alfaro Parot, Eduardo Manuel Ignacio
Alfonzo Stanchieri, Marianna
Ali, Ahsan
Alibrandi, Lorenzo
Aljofi Egal, Abdulsalam
Aljudaimi, Abdullah
Allen, Jennifer Marie
Allendesalazar Mora, Alfonso María
Almeida Mendes De, Antonio Pedro
Almeida Molina, Irene
Almena De Vega, Ana María
Almezini Safwat, Waleed
Almusa, Emad
Alnakhala, Reema
Alnimer, Safa
Alonge, Opeoluwa
Alonso Wehrli, Beatriz
Alonso Castaño, Leticia
Alonso Alda, María Del Pilar
Alonso Martín, Flor De Lis
Alsamman, Sharif
Alsayer, Naser
Altaweel Emad, Sara
Alushi, Ailda
Alvarado Colmenares, Mariana
Alvarado Karla, Edith
Álvarez Gonzalez, Illan
Álvarez Figaredo, José María
Álvarez Castellanos, María Emilia
Álvarez Sifontes, Mario
Álvarez Lobo, María
Álvarez Busani, Wilfredo Alejandro
Álvarez Fernández, Francisco Alberto
Álvarez Loscher, Rafael
Álvarez De Toledo Ortiz, Sofía
Álvarez Fernandez-Queipo, Alejandro
Álvarez-Hevia Quirós, Rafael
Álvaro González, Daniel
Alwan, Tamara
Aly, Mahmoud
Amago, Verónica
Aman, Marc
Amin, Bader
Ammar, Driss
Amor De Hoyos, Pedro
Ampaikitpanich, Pich
Anagbogu, Ifeoma Uche
Anavalon Gary, Ignacio Javier
Anders, Pia
Anderson, Kc Martin
Ángel Miralles, Pau Josep
Angiras, Shruti
Anglada Dieste, Alberto
Angles Vásquez, José Alejandro
Ankrah Jr., Ben
Ann De Guzman, Pamela
Antonio Hooker, Marvin
Antoun, Elie
Anzola Rincón, Eduardo
Aoun, Soumar
Aparicio Pastor, Ignacio
Aparicio Alfaro, Jaime
Apice, Vincenzo
Araba, Stephen
Arana Salazar, Catalina
Arana Umendia, Javier
Arbel, Yael
Arbelaiz Escribano, Iñaki
Ardolino, Alfonso
Aregger, Rafael
Argüello Vargas, Sebastián Ildefonso
Arias Cisneros, Patricia
Arias Uriburu, Isabel

Estudiantes y antiguos alumnos

Arida, Joanna
Aristizabal Martínez, Johana
Arnal Velasco, Daniel
Arnold Zapata, Julián
Arnold-Forster, Theodore
Arora, Jeet Mukesh
Arozamena Baró, Jorge
Arranz Aguanell, Alejandro
Arrisueño Seminario, Luis Miguel
Arslanian, Daniel Nagib
Artigues Morey, Enrique
Arveladze, Tamara
Ascenzo Forero, Chiara Maria
Asensio, Javier
Ashaye, Olanrewaju
Ashwathnarayan, Santhosh
Asselberghs, Olivier
Assi, Natasha
Astiazaran, Ofelia
Asturias Santamarina, Edgar Estuardo
Atalla Titi, Ahmed
Atienza Marfil, Silvia
Attalla, Mohamed
Atwi, Sondos
Auerswald, Dorothea
Auricchio, Antonio
Avalos, Emmanuel
Aveggio, Alessio
Avelino, Catherine
Aygul, Oyku
Ayitevie Ofeibea, Adiki
Aylett, Christine
Azcona Puig, Patricia
Azeez, Amida
Aznar Laguna, Fernando
Aznar Alonso, Lara
Azrak, Sami
Azzouz, Leila

B

Baaddi, Kenza
Baaklini, Elie
Baart, Martin
Babila, Elvis
Baca Teresa, Teresa
Badarchy, Baiyr
Badenhorst, Anine
Badillo Espitia, Raul Alberto
Badoui Rodríguez, Omar
Badr Abdelrahim, Huda
Bae, Hyejin
Baeriswyl, Pia
Baez Hernandez, Andrea Carolina
Baher, Zeyad
Bajraktaraj, Ulina
Balardini Blanco, Eduardo Atilio
Balfour, Malcolm
Balnco Garcia-Castañon, Gonzalo
Balzien, Julius Frederik
Bandi, Aditya
Banerjee, Saurav
Bansal, Paritosh
Bansal, Shilpa
Baptiste Merizalde, Santiago
Barakat Rafael, Antonie
Barandiaran Muñoz, Sandra
Baratta, Camillo
Baray, Rick
Barbosa, María Fernanda
Bardeau, Patricia
Barr Trobman, Maaike
Barradas Romão, Rita
Barranco García, María
Barreales García, David
Barrera Macchiavello, Luis Armando
Barrera Karrer, Jesús
Barrio Martín, Juan
Barriopedro Guerrero, Mario
Barroso Casado, Alberto
Barta Imre, László
Bartrina Plana, Carla
Barve, Ameya
Basarte, Eduardo
Bassetti, Leonardo
Bassi, Edoardo
Bassi, Ilaria
Basterra Miret, Belén
Bastidas Plaza, Hector Eduardo
Batanero Díaz, Francisco
Batilando, Emiliano Joel
Batra, Aakash
Baturina, Anna
Baur Baur, Christian Frederick
Baur, Moritz Sebastian
Baus Helene, Sandra Nathalie
Bautista, Ana María
Baviera Germán, Amparo
Bayley, Emily
Bazerji, Gabriel
Beato Ramos, Samuel
Beauboeuf, Marie Veronique Cyndie
Beauchamp, Christopher
Beaumont, Thomas
Becerril García, Mariana
Bech Segarra, Carme
Becker, Franziska Magdalena
Bedeschi, Federico
Bekaert, Laura
Belaunde Ausejo, Luis
Belbel Laynez, Fernando
Beliachkov, Georgii
Belloch Gomar, Jorge Javier
Beltrame, Giovanni
Ben Jelloun Bricha, Sabrine
Benabdellah, Nouha
Benbrahim, Othmane
Benhaddou, Khadija Aya
Benini, Enzo
Benitez Santos, Andrés Mauricio
Benkitane Halim, Rita
Bennett, Brodie
Berezovskiy, Leonid
Berger, Bastian
Berger, Irina
Berger, Javier
Berger Crespo, Juan Diego
Bergschneider, Hunter
Berkelmans Cojan, Blandine Anne Clothilde
Berlín, Laura María
Bernabé Aguado, Jaime
Bernal Piñeiro, Santiago
Bernard, Clara Louise
Bernardello, Marcos Roberto
Bernardo Carrasqueira, Joana Filipa
Berrannoun, Lyna
Berro, Wassim
Bertran, Violette
Bertsch, Claudia
Betran, Pablo
Bevia Guanipa, Andrea
Beyer, Markus
Beyer, Thomas
Bezler, Selina
Bhandari, Raghav
Bhatia, Anurag
Bianchi, Luca
Bielma Toledo, Ricardo Felipe
Bierry, Gauthier Pierre Yves Mari
Bigle, Nicolas
Billetdeaux, Carolyn
Bin Sultan, Abdulaziz
Binbrek, Ali
Bindal, Hemant
Bisbano, Caitlin
Bishi, Azeezat
Bisht, Hersh Vardhan Singh
Bizon, Maxime
Blackwell, Kyle
Blanco Calzado, Carlos Alberto
Blassiotto, Javier
Blecher Oliveira, Carlos Henrique

Boccherini Catalina, Juan
Bodenmann, Iris Barbara
Bodriagov, Oleksandr
Boedo Granero, Alfonso
Bogaert Defillo, Daniel Arturo
Bohorquez, Daniel
Boksmati, Amine
Bollati Delclós, Marcos Diego
Bollmann Hahmann, Eugenia Maria
Bondarenko, Oleksandr
Bonetti Elide Vosgerau, Stefania
Bonilla Carrión, Elena
Bonillo García, Antonio Jesús
Bonnet, Maxime Geofroy Philippe
Borba Bobsin, Gustavo
Bordalo Silva, Pedro
Borjabad López-Pastor, Daniel
Borras Riera, Elisabet
Borrego, Ariel
Bosselmann, Víctor
Bossers, Nicolás
Bosset, Carla
Botero Londoño, Mariana
Botero González, Santiago
Botti, Simone Giacomo
Bou Samra, Lea
Bou-Nader, Elliot
Bozdag, Mehmet Sinan
Bozdogan, Bedirhan Cristobal
Brain Ross, Felipe
Brandenberger Caballeros, Hans Joerg
Braojos Moreno, Eva
Brauer, Momme-Niklas
Breedt, Dirk Bezuidenhout
Brenard, Damien
Briales Maldonado, Javier
Bricaño Rodriguez, Vanesa
Brightling, Jill
Bringmann, Donald
Brizzio Simon, Sofia Maria
Brocker Perianez, Daniel
Brodie, Mary
Brown, Matthew Curtis
Brown, Samuel
Bruenjes, Tim
Brum Gazzoni Brum, Giovanna
Bruyère, Olivier
Buelta Ares, Alberto
Bugaenko, Vitaly
Buhligah Buhilaigah, Tariq
Buil Mestre, Nuria
Buitrago Urrea, Sebastian Federico
Bukreev, Galina
Busch E, Mark
Bustamante Abreu, Xiomara
Busto Ondarra, Anastasia
Bustros, Alexandra
Butragueño Moavro, Carlos Eduardo
Butt, Piers Ndoke

C

Cabal Domínguez, José Luis
Cabeza Sos, Santiago
Cabrera Ortiz, Valeria
Cabrero, Ángela
Caicedo Cardenas, Santiago
Calafatti, Simone Giovambattista
Calisti, Benedetta
Callan, Wesley I.
Calle Brush, Jorge Antonio
Callejas Castineiras, David
Callieri Callieri, Matías
Calso Pardo, Eloy
Calvo Montoro, Ana María
Calvo Rodríguez, Arturo
Calvo Balbuena, Guillermo Carlos
Calvo Rojas, Jorge Francisco
Calvo Andrés, Manuel
Calvo Ramirez, María
Calvo Carvajal, María
Calzolari Coolsma, Daniele
Camacho Núñez, Antonio
Camacho Merlo, María Lourdes
Camara Alonso, Roberto
Campbell Hurtado, Carlos Alberto
Campillo Pinazo, Hugo
Campiotti Regules, Manuela
Campos Herraiz, Alba
Campos Suárez, Mauricio
Campos Ruiz, Alejandro
Campos Parra, Jose Maria
Campos Ferreira, Anabela Beatriz
Canabal, Rafael
Canales Santa Rosa, Tristán
Cancela De Abreu, Miguel María
Canchanya Barreda, Wilfredo Francisco
Canny Cipriani, Susana
Capper, Shawn
Caputo, Carolina
Caraballo Esteban, María
Carbajales Quintáns, Antonio
Carbonel, María Milagros
Carbonell Vilar, Vicente
Carboni, Enrico
Cardelli Buso Gomes, Eduardo
Cardenas, Raúl
Cárdenas Márquez, José Pedro
Cárdenas Lesmes, Rosa María
Caro Martín, Víctor
Carrasco Barbero, Agustina
Carrau Carbonell, Santiago
Carrera Basagoiti, David José
Carriba Pérez, Amaya
Carrillo Cano, Ángela
Carter, Frances
Carter, Joel
Carvalho Reis, Virgilio Augusto
Carvalho Iglesias, Joao Miguel
Casas Berdeja, Gabriel
Casasnovas Janer, Marina
Casia Camelo, Rose Jilliane
Casillas Arce, Antonio
Cassiolato Jose, Rui
Cassis, Philippe
Castaneda Guzmán, Amalia Sabrina
Castaneda Manrique, Ángel
Castellanos Vargas, Ana María
Castilla Sedas, Carolina Johana
Castillo Caro, David
Castillo Del Alcazar, Esteban Daniel
Castro Temporal, Lidia
Castro Villacis, Maria Jose
Castro Barriga, Laura
Castro-Mendivil Sosa, Marita
Cebrián De Los Arcos, Álvaro
Cegla Gregorio, Nelson
Ceroni Perisic, Nicolas
Cervantes Quino, Bruno Marcel
Cervantes Pérez, Isabel
Cervantes Columbos, Cynthia Carolina
Cervantes Funes Funes, Omar
Cervelo Calviño, Valentina
Cha, Hwi Soo
Chahin Faraj, Valerie
Chalev, Nikola
Chan, David
Chan, Guo Qiang Benjamin
Chandrasekar, Priyanka
Chatterjee, Tanmoy
Chauhan, Nidhi
Chavan, Sheetal
Chawla, Chander
Chen Zheng, Hong
Chen, Silin
Chen, Tan
Chen, Tingting
Cheng, Lin Ni Lisa
Cherif Zahar, Mehdi
Chevtaev, Alexandr
Chhoy, Kelly
Chia Navacerrada, Carlota

Estudiantes y antiguos alumnos

Chilukuri, Likhitha
Choren Rouco, Roberto
Choussy Palomo, Alejandro
Chow, Sung Hua Steven
Chowdhary, Vagaram
Christ, Torsten
Chung, Samantha
Ciabatti Chaluja, Roberto
Cialdella, Romina
Cifuentes Gómez, Diana
Cimikoski, Caitlyn
Cincotti, Giuseppina
Cintra Bussolan, Nadia
Cirigliano Ciasca, Orianna Isabella
Cislak, Kevin
Cisneros Torres, María Paulina
Civeira Marín, Juan
Clement Tjiptoprodjo, Kevin
Clements, Thomas
Clinton-Baker, Lucinda Anne
Clivaz Hedo, Valeria Isabel
Coelho, Pedro
Coelles Vargas, Antonio Enrique
Coffi Kacou, Hubert
Cogorno Falcone, Luciano
Colon, Charles
Condrey, Hannah
Conejo De La Torre, Julián
Conesa Pla, Laura
Conesa Mula, Maria Jose
Conesa Rodríguez De La Vega, Rocío
Congiu Congiu, Giada
Conrad Junker, Robert
Coppye, Jan
Cordoba Jensen, Carolina
Córdoba Vallet, Eduardo
Cordone, Camilla
Correa Soares, Eduardo
Correa Benedetti, Guillermo José
Correa Sainz, Pablo
Cortés Guerra, Laura
Cortés Ruiz, Mauricio Alejandro
Cortés Muñoz, Paloma
Cortez De Lobão Cottinelli Da Costa, Antonio Ricardo
Cortina, Candela
Corujo Agosto, Bianca Marina
Costa Garabedian, Reynaldo
Costales Ramírez, Juan José
Coulibaly, Cheick Abbas
Craig, Temilola Omodele Oluwasol
Crespo Gómara, Edna
Criado Baeza, Consuelo María
Crouse, Mckenzie
Cruelles Borrull, Nuria
Cruz Campo, Claudia
Cuba Estremadoyro, Alejandro
Cuellar Trigo, Rafael Óscar
Cueto Mateos, Pablo
Cuevas López, Fernando
Cukierman, Yonatan
Cunha De Campos, Alexandre
Cuñat Fernandez, Cristina
Cupas De Obaldía, Juan Raúl

D

D'apice, Nicola
D´Ambrosio Vila, Isabella
D´Oultremont, Edouard M Guillaume
Da Rocha Mendes, Hugo Miguel
Da Silva Lima, Hugo
Daghi Sorkhabi Khodadadkani, Yalda
Dakkak, Abdul Rahman
Dall'oglio, Camillo
Dandache, Ghinwa
Danengirsa, Iliana
Dávila Solano, Francisco
Dávila García, Pedro Javier
Davis, Thomas
Davitaia, Ana
Dawar, Ali
Dayrell Rossi, Pedro Paulo
De Andrade Vivo, Sofia Paz
De Arriba Villares, Rosa María
De Bernard De Fauconval, Augustín
De Blank, Wouter
De Boeck, Jerome
De Carvalho Moraes Teixeira, André Ricardo
De Castro, Diego Orlando
De Causmaecker, Dries
De Coster, Riad Xavier
De Diego Galindo, Julieta Del Carmen
De Felipe Urueña, Christian
De Foestraets, Victor
De Gregorio Verdejo, María
De La Cierva De Borbón, María
De La Cuadra Navarro, Joaquín
De La Peña Basurto, María Gloria
De La Peña Garcia-Arquimbau, Alejandra
De La Serna Climent, Alberto
De Larturière, Thibault
De Les Rico, Carlos
De Los Reyes Tomas, Ignacio José
De Los Rios Fegali, Sergio
De Miguel Estrabón, Javier
De Montauzon Vargas, Bertrand
De Morais, Felipe
De Oliveira, Leandro Augusto
De Oliveira Azancot, Reinaldo
De Paz Álvarez-Garcillan, Jaime
De Plesser Iñigo, Alvaro Carlos
De Santiago Espinos, Fernando
De Schaetzen, Maxime
De Zarate Gonzalez De Echavarri, Tomas
Deahl, John
Debbas, Ahmad
Del Amo Puente, Eric
Del Barrio Urquiza, Carlos
Del Valle, Ignacio
Delbani, Abdulrahman
Delgado, Sebastián
Dennis Lievano, Susana
Deryabina, Galina
Detemple, Matías
Deuring, Alexander
Dhamija, Ashray
Di Biase Tonutti, Antonio
Di Cicco, Andrea
Di Fonzo, Rebecca
Di Mella Scifo, Silvana
Diaz Toranzo, Karen
Díaz Santillan, Leandro
Díaz Cornejo, Carlos
Díaz Roldan, Miguel
Díaz Granados, Daniel
Díaz Aguilera, Andre Francisco
Díaz Malavé, Manuel Antonio
Díaz Granados, Danilo
Dickerson, Mary Grace
Dickmann, Matthew
Dika, Sarel
Divasson Mendivil, Juan
Dixit, Supriya
Djetou Wilfried, Francois
Doblas Bravo, Gonzalo
Dolidze, Givi
Dolmetsch, Richard
Domingue, Elliot
Domínguez Prado, Ignacio
Dos Santos Marcano, Andres Alejandro
Dos Santos Pinto, Guilherme
Downing James, Matthew
Dramov Stanislav, Cristov
Dronov Kazas, Alexandre
Drost, Michaela
Duane, Ja-Nae
Duarte Pérez, Alexander
Duarte Agudelo, María Ximena
Duesing, Michelle
Dufour, Marc
Dugin, Vladimir

Dunfey, Neala
Durán González, Karina Elena
Durán Restrepo, Pablo
Durand Fernandez, Any Beth
Durivage, Amelie
Dutriz Boillat, Diego José Roberto
Dwarakanath Dwarakanath, Nidhi
Dwernicki, Constantin
Dwyer, Jeffrey
Dyson, Emily

E

Ebrahim, Shaima
Echavarría, Miguel
Echiverri, Juan Crisóstomo
Edde, Ragi
Egea Vandepette, Eduardo
Egido Echeverría, María Aranzazu
Egorova, Viktoriia
Eguidazu, Santiago
Eichhorn, Nina
Ekesan, Vehbi Alihan
El Mohtadi, Judy
El Asfari, Youssef
El Boulli Rguibi, Yacine
El Daoui, Karim
El Garem, Muhammad
El Hajjar, Rani
El Idd, José Ignacio
El Moghrabi, Omar
El Naggar Samakieh, Omar
El Turk, Youmna
El-Ras, Mais
Elbashir, Amin Gafar Elamin
Eleini, Isaac Murad
Eleonore, Beca
Elliott, William Curtis
Elmahdy, Haitham
Eloussoul, Ismail
Elroz, Farah
Elsalem, Walid
Elsayed Ahmed, Omar
Elserogy, Marianne
Emi, Ogawa
Endter Max, Florian
Ennabili, Kenza
Enrico, Giacomo
Entsminger, Joshua
Ernst Paap, Erwin
Ershova, Anastasiia
Escalante Rentería, Jerónimo Alejandro
Escobar Kent, Esteban Manuel
Escobar Nader, Paula
Escorial Hernandez, Sergio
Escudero Díaz, David
Eslava Feijoo, Jordi
Espejo Barrios, Laura Ana Luisa
Espinós López, Jacobo
Espiñal Antay, David Hernán
Esteban Rubio, Carlos
Esteras Calderon, Jorge
Estrada Azcona, Santiago
Eustace, Stephen

F

Facorat, Aurelie
Fadeji, Oluwadamilare
Fajardo Marzolla, Natalia
Fam, Ramy
Fandel Camuñas, James John
Farah, Kabalan
Fazekas, Matthew
Feced García, Marta
Fedio, Juan Pablo
Feeney, Antonio
Feng, Xiaoying
Fenyvesi, Csaba Gabor
Feoli Martinez, Kristiane
Fernandes, Luiz Felipe Nunes
Fernandes Herrera, Raquel
Fernández Laez, Aida
Fernández Quiñones, Alvaro
Fernández Gutiérrez, Hector
Fernández De Diego, Isabel
Fernández Lopez, Luis Miguel
Fernández Bornay, Manuel
Fernández Moran, Mark
Fernández, Natalia
Fernández López, Antonio
Fernández Moreno, José Manuel
Fernandez Avellaneda, Oliver
Fernández Martínez, Estefanía
Fernández Faith, Fabián
Fernández Rodero, Juan José
Fernández, Sergi Lucas
Fernández Oterino, Silvia
Fernández Concostrina, Virginia
Fernández De La Cueva Martín-Orozco, Antonio
Fernández Unanue, Patricia
Ferradji, Selim Adel
Ferrari, Alice Luisa
Ferrari Peirano, Gabriella
Ferreira, Thibaut
Ferrer De Simón, Enrique
Ferreyra Rodríguez-Larraín, Manuel
Festa, Danilo
Festas Henriques, Carlos
Figari Sandoval, Alejandro
Figueiredo Nunes, Tatiana
Filip Theodora, Alexandra
Finenko, Philipp
Fiol Calvo, Antonio
Fisco, Serena
Flor, Cresten
Florentino, Rui
Flores De La Torre, Sandra Denisse
Florez Builes, Jorge
Focolari, Sofia
Fonseca Borges, Flavio
Forteza Calvo, Diego
Fouche, Andrea
Fournier, Paul
Fouscas Elera, Stefany
Foyaca López, Carlos
Fragoso, Lourenço
Franciscolo Caillaux, Flavia
Franco Peña, Rogelio Diego
Freele, Elizabeth
Frein Von Boeselager, Teresa
Freire De Andrade Azevedo Gomes, Constança
Fresno Sanchez, Jesús
Freter, Jan Philipp
Freymond, Diane
Freynhofer, Magdalena
Frezza, Filippo Giulio
Friling, Christophe Antoine Rene M
Fu, Yan Lin
Fu, Yanji
Fucci, Guido Emanuele
Fuertes Hernández, Elena Abigail
Fuertes Bueso, Sergio
Furukawa, Keisuke

G

Gadia Aashna, Minalkumar
Gaggia Herrera, Maria
Gaius, Ikenna
Galaz De Miguel, Cayetana
Galea, John Joseph
Galeano Agudelo, Monica
Gali, Ganesh Sai Chaitanya
Gallegos Torres, Juan Andrés
Gamboa Nosti, Mauricio
Gamez Salcedo, Juan Felipe
Ganguly, Sumir
Gannage, Chelsea
Garande, Tarisai

Estudiantes y antiguos alumnos

Garay Hidalgo, Rudy
Garay Rueda, Mauro
Garbin Díaz, Sergio Roberto
García Daniel, Alejandra
García Quintana, Andrea
García Berrocal, Atanasio R.
García Cachinero, Azahara
García Albacete, Esteban
García Paramo, Jorge
García Bosque, José Ramón
García Rosas, Juan Pablo
García Estévez, Miguel
García Valls, Oriol
García Perez, Pedro
García, Vicente
García Moral, Cristina
García Velarde, Roberto
García Maldonado, Andrés
García Argüelles, Eduardo
García Colino, Javier
García Rodas, Luis Francisco
García Montes, Noemí
García Rodríguez, Patricia
García Córdoba, Vanessa
García Alegre De La Torre, Álvaro
García De Zúñiga Hernández, María Teresa
García San Miguel Rodríguez De Partearroyo, Javier
García-Alcalá Díaz-Regañon, Eva María
García-Barrosa Basa, Carlos
García-Escudero Ramos, Pío
Garg Naresh, Prakhar
Gargano, María Sofía
Garrido Rodríguez, José Ignacio
Garro Hernáandez, Isabel
Garutti, Ana
Garza García, Andrés
Garzón Albarrán, Olga
Gassauer, Timo Thomas
Gatupov, Iurii
Gaudenti, Francesco Giovanni
Gauptman, Vadim
Geerts, Bart Franciscus
Gentil Gentil, Gabriella
George, Jason
Georgiev Slavomirov, Petar
Gerbaud Humbert, Juan Andres
Germany Rozas, Matías Hanna
Ghantous, Tareq Edward
Ghiglione, Piero
Ghosh, Soubantik
Giagnoni Navarrete, Renzo Alessandro
Giamo, Daniel
Giancola, Cassia Louise Metra
Gil Goulart Da Silva, Guilherme
Gilardino, Edoardo
Gili, Francesco Saverio
Gili Mulet, Luis
Gill, Harman
Gill, Simrat
Gillett, Adam
Gillot, Alison
Gimeno Casanova, Gonzalo
Gimon Senior, María Gabriela
Gioia, Antonio
Giordano, Anthony
Giorgana Mendoza, Victor Manuel
Giovannardi, Giulia
Gippini Requeijo, Alfonso
Girard, Benoit
Girona Prieto, Clara
Gispert Rubio, Álvaro
Gissin, Egor
Glazkova, Anna
Godillon, Teddy
Goel, Avaneesh
Goicoechea Ruiz De Escudero, Ohiana
Goitia Osorio, Rosfarith Del Jesus
Goldschmidt Oppenheimer, Ronit Irma
Goli, Ravi Kiran
Goll, Titus
Gomes Barbosa, Paulo
Gómez Cortes, Barbara Araceli
Gómez Bernal, Fernando
Gómez, Jorge
Gómez Betanzos, Manuel
Gómez García, Arias
Gómez Del Cerro, Blanca
Gómez Lazaro, Nuria
Gómez Filoso, Andrés
Gómez Gómez, Enrique
Gómez Rodríguez, Juan
Gómez Calmaestra, Juan De Dios
Gómez Gutiérrez, Margarita
Gómez-Acebo Diez, Alfonso
Gomez-Ferrer Margarita, Soucase
Goncalves Teixeira, Sara
Gonzales, Michelle
González Sánchez, Alejandro
González Martínez Celis, Diego
González Tabares, Gabriel Felipe
González Bohorquez, Ignacio
González López, Irene
González Lopez, Jaime
González Díaz, Judy Andrea
González Navarro, Luis Manuel
González, Mariano
González Prada, Susana
González Pedrol, Nuria Eugenia
González Sampayo, Jesús
González García, Almudena
González Carvajal, Diego
González Fernández, Jorge
González Pinzón, Juan Pablo
González Mombiela, Mónica
González Morales, Sergio
González-Haba Valle, Carlos María
Gorbeña Murillo, Mónica
Gorka, Benedict
Gorkaya, Tatiana
Gorocica Zubia, Ander
Goury Du Roslan, Odon
Govender, Nishkar
Goyal, Radhika
Gracia Marco, Mónica
Graf Douglas, Moritz Hubertus Christian
Granai Villavicencio, Alejandra
Granberg, Gustav
Grande, James
Graterol Parodi, Jusmell
Grau Medina, Rosa Hermina
Greene, Jeremy
Gregory, Peter
Grenon, Marlene
Grete, Niccolò Adrián Lorenzo
Grigorieff, Galina
Griso Montanes, Jose Juan
Grodal, Tinius Didrik
Gromova, Elizaveta
Gross, Madison
Grossfurtner, Philipp
Grumbach, Julian
Gualdoni, Juan Diego
Guan, Junjie
Guan, Lixuan
Guandique Reyes, Reynaldo José
Guardiola Cardador, Carlos
Guelen, Daniel Alexander Joseph
Guerrab, Bouchra
Guerrero Tarazona, Carolina
Guerrero, Mariana
Guerville, Mathieu
Guglielmi, Ana Carolina
Guijarro Martínez, Miguel
Guil De La Vega, Alejandro
Guillermo Delgado, Sergio
Guimaraes Freitas, Fellipe
Gulbenkian Sousa Bandeira, Luís
Gupta, Gaurav
Gupta, Harish Kumar
Gustafsson, Vanessa Margareta
Gutierrez Forero, Diana Cristina

Gutierrez Mesegue, Andrea
Gutiérrez López, Alejandro
Gutiérrez Alonso, Carlos
Gutiérrez Martínez, José Miguel
Gutiérrez Tapias, María Fernanda
Güven Genc, Irem
Guzmán Herreros De Tejada, Gonzalo

H

Hadajian, Vahe Chris
Haddadin, Zein
Haindl, Nikolaus Maximilian Balth
Håkansson, Gustaf
Hakim Ludivine, Ludivine
Hakmi, Adham
Halbherr, Valérie Lisa
Halloway, Omar
Halphen Maucci, Maria Sofia
Hamada, Nejmeddine
Hammoudeh, Fares
Hanacek, Martin
Hani Helmi, Cherihan
Hankach, Karim
Hanon Figueroa, Raquel
Hansch Baeriswyl, Alvaro David
Harb, Eddy
Hare, Rhonda Michelle
Harford Ralph, Randal
Harper Alexander, Michael
Hasbun Palma, Fernando José
Hasenauer Ebner, Lois
He, Yuxiang
Helle, Øistein
Hengartner, Saskia
Henin, Victoria Germaine Nadine
Hennig-Olsen, Johan
Hernández De Leon, Ana
Hernández Graham, Nicolas
Hernández García, Ronald Didier
Hernández Navas, Laura
Hernández López, Mario
Hernández Miranda, Natalia
Hernández Gázquez, Santiago Leopoldo
Herraiz Tello, Ángel Antonio
Herraiz Puchol, José Ignacio
Herrán Abt, Natalia
Herrera, Mara Karissa
Herrneder, Felix
Heyse, Kevin Dominik
Higashi, Yuki Higashi
Higashi, Chiaki
Higueras Tola, Ignacio
Hijazi, Alain
Hilal, Oussama
Hilal, Rami
Hilany, Raya
Hilliard, Robert
Hindi, Hassib Dany
Hinske, Steve
Hirth, Sarah
Hofer, Marco
Hoffmann, Alberto
Hofmann, Leopold Winfried Karl
Holtham, Elliot
Hontas Boris, Arthur
Hoyos Pérez, César Augusto
Hoyos Botero, Mónica
Hrytsan, Olga
Huang, Sirui
Huang, Yangjia
Huber, Michelle
Hugenholtz, Céleste José Maria
Hugh, Adam
Hughes, Doreen
Huidobro Ariza, Santiago
Hurayki, Maha
Hurtado González, Jaun Antonio
Hussain, Sartaaj
Hussey, Susan Rebecca
Hutchinson, Elizabeth

I

Ibarra, Álvaro
Ibn Attya Andaloussi, Chaimae
Ibrahim, Sherif Ahmed
Icmez, Gokce
Iglesias Barrenechea, Natalia
Iglesias Valdés, Silvia
Iglesias González, Sofía Paola
Ihatsu, Javier Antero
Iida, Daisuke
Ikomb, Arthur
Illanes Abarca, Guillermo
Ilounoh, Adaeze Francisca Inés
Ilunga Mukatshung, Jonathan
Imperial Tabora, Franco Agustín
Infante Lorca, Juan De Dios
Irazu Oliva, Victoria
Iriarte Zabalaga, Laura
Irinarchos, Marie-Nicole
Irusta, Anthony
Isabelle Mijares, Kiara
Ishak, Albert
Ishii, Kunihiko
Ismaili Alaoui, Mohamed
Istiartomo, Devin Cahyabelawan
Iyinbor, Aminat Adekemi
Izejiobi, Ejike
Izquierdo Ahumada, Félix José
Izquierdo Ferrari, Jorge

J

Jaberansari, Mehrad
Jackson, Christopher
Jackson Allende, Denise
Jacob Van Riet, Lowe
Jagadeesan Priyadarshini, Bhavani
Jagtap, Deodatta
Jaidev, Navin Raj
Jain, Kaushal
Jain, Sunny
Jain Lakshmichand, Subhasree
Jainaga Olavarría, Pablo
Jainaga Olavarría, Sara
Jakubowska, Hanna
Jalal, Samer
Jaller Francis, Ángela María
Jamhouri, Robert-Maroun
Janke, Christoph
Japarova, Aisuluu
Jaramillo Rivera, Daniela
Jaramillo Tobon, Laura
Jáuregui Salinas, Raúl
Jawhari, Lamis
Jayaram, Gokul
Jayaraman, Somaskandan
Jayasundara, Oshadhini Upulika Kumari
Jazouli, Rayan
Jebai, Tamara
Jebbari, Salma
Jenkins, Victoria Alice
Jihong, Kim
Jimenéz Celorio, Aida María
Jin, Shuai
Jmeno Franco, Andrea
Jochems, Roos
Johannsdottir, Lilja
John, Robin
Johnsen Svend, Frederik
Johnson, Karl
Johnson, Naraldo
Jones, Camille
José, Samson
Julien, Daniel
Julien, Michael
Jungmair, Clemens
Júnior Santos, Sofia França
Jurado Tribaldos, José
Jurga Jan, Lukasz
Juste Gutiérrez-Ambrossi, Juan José

Estudiantes y antiguos alumnos

K

Kahn Coucillas, Diana Isabel
Kakkar, Geetansh
Kakwani, Latika
Kaladharan Kuriappillil, Darious
Kalchev Kostadinov, Atanas
Kaloki, Catherine
Kamal, Ahmed
Kamal, Amer
Kamath, Alex
Kamel, Alaa
Kampamba, Godfrey Bwalya
Kanai, Kenichiro
Kandido, Joško
Kano, Ryo
Kantarcı, Gülce
Karadimas, Myron
Karam, Elizabeth
Karlsson, Christian
Karthikeyan, Vignesh Balakumar
Kas, Egor
Kashyap, Saujanya
Kasianczuk, Carolina
Käslin Cespedes, Camila
Katanga Mulose, Tania
Katkar Harishchandra, Anuj
Katynska Katynska, Katherina Anna
Kaul, Tanvi
Kaushal, Deepak
Kazmaly, Dariia
Keller De Negreiros, Joao Francisco
Kennion, Natibeth
Kerassa, Abir
Kerce, Sarah
Khairallah, Jessica Carolina
Khalil, Rawan
Khattoi, Amritraj
Khlusov, Igor
Khmelnitskiy, Leonid
Khochman, Imad
Khon, Vitaly
Khoury, Michael
Khudov, Nikita
Kim, Gina Ji Young
Kim, Heena
Kim, Jae Hoon
Kim, Shinjea
Kim, Hyunjung
Kimler, Bradford
King Dylan Trendler, Samuel
Klaric Aliaga, Vanesa
Klimesch, David
Kline, Rebecca
Kodesia, Madhav
Koehler, Maxine
Koeser, Friedrich
Koester, Andreas Josef Johannes
Komen Chemutai, Terri
Kononova, Sofya
Konrad, Simone
Kougioumtzis, Konstantinos
Koureas, Christopher
Kovalyova, Mariya
Krasnozhon, Georgii
Krawetz, Nadja
Ksenia, Levina
Kühn Friedrich, Julius Friedrich
Kumar, Rishabh
Kumbhani Rimpal, Ravji
Kurda, Sergey
Kurma, Kristina
Kuzmin, Denis
Kuzmina, Maria
Kwabena Osei-Adu, Fred
Kwahene, Samuel
Kwan, Elizabeth
Kwayisi, Abena
Kwiatkowski, Michal

L

Labarthe Frick, Astrid Marie
Labbe, Alexis
Laborde Baena, Juliana
Labroca Arteaga, Gabriela Elisa
Lacretta Vidal, Gianinna
Ladino Gomez, Omar Orlando
Laeremans, Ken Levi
Lafforgue, Jules
Laget Requejoq, María Fernández
Lahjouji Radia, Alami
Lahmamssi, Hamza
Lahti, Mauri Eemeli
Lai, Yu-Han
Laine, Nicholas
Lalvani, Zoran Singh
Landa, Andrés
Lande, Sebastian
Lang, Ryan
Lantz, Marlene
Laporte, Roberta
Lara, Daniel
Laraqui, Othman
Larco Díaz, Alejandro
Larrañaga, Constanza
Lasierra, Teresa
Lassonde, Julie
Latsabidze, Lizi
Lau, Yvonne
Lauriano, Piergiulio
Lavilla, Almudena
Lawrie, William
Lawson, Matt
Layagoubi, Kenza
Lázaro Mozo, Sofía
Lazrak, Hassan
Le Vaillant De Chaudenay, Alexandra
Leal Pinto, Bruno
Lebed, Federico
Lee, Dongki
Lee, Eunsol
Lee, Hyemin
Lee, Juun
Lee, Onnuri
Lee-Bapty Thomas, Samuel
Lentini, Giorgio
Leon Sancho, Esperanza Macarena
León Ausejo, Micaela Tatiana
León-Velarde Delgado, Ariana María
Leonov Vladimirovich, Petr
Lepage Manrique, Marcel
Leroy Nunes, Vinicius
Lestari, Rachmadiani
Leuwenkroon, Sofia
Levchenko Shulzhenko, Viktoriia
Ley, Zoussi
Leyre, Diane
Leysen Anne, Charlotte
Li, Jielan
Li, Mo
Lichti, Derrick
Liddiard, Maria
Lienart Van Lidth De Jeud, Guillaume
Liendo Tejada, Jorge Alberto
Lieu, Alison
Lim, Bee Lang Linda
Lima Nunes, Caio
Lima De Carvalho, Guilherme
Lindsey, Charlotte
Linsenmaier, Nicolas Clemens
Liu, Yuchen
Livathinos, Spyridon Marios
Llontop Gonzales, Carla Mercedes
Lo, Brandon
Lobato Cervera, Francisco Javier
Lobmeyr, Arthur
Lograd Cardeira, Bernardo Luís

Logun, Bashar
Lohner, Heinrich
Lombardi, Nicola
Lombroni, Julieta
Longhi, Valeria
Longue, Michael
Lópes, Pedro
López Hernandez, Alejandro
López Martin, Andrea
López Tyrer, Begoña
López Lopez, Carlos
López Cabrera, Mariela
López Torres, Nicolás
López Lopez, Sandra
López Jiménez, Virginia
López Pulgar, Laura
López Sagardía, Andrés
López Díaz-Benito, Carlos Jesús
López Kerguelén, Luis Fernando
López Pinasco, Luis Gonzalo
López Villarroel, Pablo
López Navarro, Paula
López-Cantal Marín, Javier
Lorenzo Suarez, Manuel
Loreto Portillo, Julio José
Lou, I Wa
Loughnan Brent, Stephen
Louzao Leon, Paula
Lowry, William
Lowy, Benjamin
Lozano Espitia, Diego Hernando
Lozano, Yolanda
Lu Brea, Eddie Joan
Lucas-Torres Díaz-Ropero, Francisco
Luengo Marcos, Alejandra
Luna, Santiago
Luong-Van-My, Maud Adrienne
Luque Aparicio, Juliana

M

Maalouf, Farah
Machado Tovar, Hugo German
Machado Pirela, Isabela
Mackenna Ronco, Tomás José
Madej, Matthew
Madu, Lynda Ukachi
Magee, John
Mahecha Martinez, Vivianne Andrea
Maherg, Dustin
Mahmassani, Samer
Mahou De La Torre, María Del Carmen
Malberti, Giulio
Maldonado Mastrogiuseppe, Jerson
Mallappa Gowda, Rajith Kalkuli
Malo Rodríguez, Gustavo
Malvar, Wineth
Mamtani, Deepa
Manfredi, Gian Piero
Mangels, Tiffanie
Mangu, Varun
Manrique Burguera, Pedro
Mansfield, Alannah
Manterola Rencher, Cristy
Manuel Álvarez Zabala, Juan
Manzanares Colorado, Elena
Manzo García, Paulo
Marcen Pamplona, Cristina
Marchal, Pierre-Louis
Marchese Martelli, Cecilia
Marchetti Bertolani, Stefano
Marcondes De Matos, Danillo
Marcone, Luigi
Marcos López, Vicente
Marette, Christophe
Marijic, Natasa
Marín Cano, Francisco José
Marín Delgado, Elena Clara
Marín Huarte, Ignacio
Marina Cortegana, Claudia
Marino González, José Emilio
Marjan, Ghafoori
Marks, Imke
Marquardt, Dana
Marques Da Costa Martins, Sofia
Marroquín, José Daniel
Marta Spohr, Gomes
Martens, Christopher
Martín Fougeroux, Eugenio
Martín De Lucas, Gustavo
Martín Yepes, Mario
Martín Romero, Miguel
Martín, Selena Marie
Martin, Veronique
Martín Álvarez, Carlos
Martín Echevarría, Carlos
Martín Estébanez, Ismael
Martín Villalba, María Paloma
Martinelli Merida, Guido
Martinez Piñan, Carlota
Martínez Madero, Damián Brohez
Martínez Moya, Luis
Martínez Trueba, Mar
Martínez, Martín
Martínez Menad, Miriam
Martínez Ortíz, José
Martínez Cornejo,, Luis Manuel
Martínez Capilla, Ángel
Martínez Dunn, Enrique
Martínez Dopico, Francisco
Martínez Hauser, Mariana
Martínez Echevarria, Pablo
Martini, Francesco
Martins, Pedro
Marzano, Antonio
Marzano, Vittoria
Masciotta, Andrea
Mast, Beatrice Stephanie
Mastelaro Vedovotto, Diogo
Mata García, Luis Javier
Mataix Botella, Andrei
Matar, Elias
Matas García, Alejandro
Matas Areal, Jorge
Matecki, Aleksander
Matta De Luca, Joana
Mattar, Maryline
Matthes, Marisa Charlotte
Mavroleon, Marika
Maximiliane Cornela Kolb, Marie Josefine
Mayavan, Vaijanth Karthik
Mayböck, Michael
Maycas Cepeda, Marta
Mayoral Baños, Ariana
Mayorga Gonzalez, Ignacio
Mayta Perez, Xiomara Julissa
Mazaira, Carin
Mazkour, Eliano
Mburu Wanthi, Cynthia
Mcadams, Cassandra
Mccottry, Jonathan
Mcgregor Stadthagen, Elizabeth
Mclardie, Kyra
Mclaughlin, Matthew
Mcneill, Matthew
Medina Álvarez, Carolina
Medina Valencia, Erika Liliana
Mehra, Vishakha
Mejrhirh, Mehdi
Mekin Lufriu, Youssef
Mellouk, Rita
Mena Muñoz, Samuel
Mendes Pereira, Thiago
Méndez Chiari, Ernesto
Mendizábal Wicki, Alfonso Max
Menéndez Suero, Joaquín
Meneses, Sofía

Estudiantes y antiguos alumnos

Mengoa Alatrista, Renato Andree
Mercadal Albornoz, Enrique José
Merino Artalejo, Andrés
Merkle Segura, Roland Elias
Mesa León, Antonio
Meza-Cuadra Bisso, Alejandra
Mézcua García, Patricia Juncal
Mezzina, Francesco
Mhaiki, Patrick
Michalis, Stefanos
Michel Dupre, Stephane
Migliori Favaretto, Alejandro
Miguel Cordeiro, Silva
Mijares Guevara, David Alfonso
Milon, Aleksander
Miltin, Garance Marie
Mínguez Fuentes, Daniel
Miñana Ropero, Jesús
Mirkia García, Iván
Miró De Mesa Iparraguirre, Mar
Miron Reviejo, Angel Javier
Miron, Ohad
Mishra, Shailesh
Misra Chandra, Avinash
Mitchell, Elizabeth
Mitchell- Heggs, Adam
Mlambo, Lwandile
Moadab Motlagh, Mitra
Moamen, Fady
Mokau Gladys, Lesego
Mokhallati, Diana
Molina De Ena, Borja
Molina Ciudad, Cristina
Molina García, Fernando María
Momberg Rivas, Rolf
Mon, Andrea
Monge, Leonardo
Mongiello, Vincenzo
Monroy Gonzalez, Raúl
Montalti Nava, Gerardo Andrés
Montañés Sánchez, Luis Miguel
Monte Villén, Luis Manuel
Montejo Pérez, Juan Sebastián
Montenegro Villamizar, María Alexandra
Montequín Fernández, Saúl
Montero Arjonilla, Ramón
Montiel Cabello, Sofía
Montoto, Javier
Montoya Mercado, Joan Alexander
Montoya Arias, Juan Ignacio
Monts De Oca Rivera, William
Mora Bello, María
Mora Coca, Natalia Mercedes
Moral Montoro, Mónica
Morales Heerlein, Andrea
Morales López, José Antonio Guillermo
Morales Gamble, Mauricio
Morales Garcia De Paredes, Ramón
Morand, Valentine
Moreira Filho, Christian Dellon
Moreno Angulo, Antonia
Moreno Fernández, Raúl
Moreno Zazo, Susana
Mori, Takanori
Morita, Yusuke
Morris Ferrand, Alex
Mosonik, Mercy
Mosquera, Miguel
Mota Aguilar, Hugo
Moufarrij, Raymond
Moulinier, Guillaume
Mourouzis, Apostolos
Moya Grande, Monica
Moyano Muro, David
Mthembu Nombuso, Sandile
Munro, Thomas
Muñoz Duque, Juan Felipe
Muñoz Parrondo, Luis
Muo, Victor
Muratov, Valerii
Murch, Ken
Murillo Ayanegui, Andrea
Murillo Rodríguez, Esther
Murti, Damu Rohan
Musa, Maina
Mushahwar Mushahwar, Heba
Musial, Jakub Mieczyslaw
Mutuku Nthenya, Leonida
Mwanzia Kiio, Vincent

N

Nabal Estrada, Javier
Nagpal, Sanya
Nair, Praneet
Naji, Yasmin
Nakatani, Yuri
Nannig Otonel, Alexander
Narimanov, Punhan
Nario Corral, Marcela
Nartey, Massi
Nascimento, Inés
Nashwa, Ahmed
Nath, Raghav
Navajas Alberca, Teresa
Navarro López, Alejandro
Navarro, Andrés
Navarro Siguero, Iván
Navarro Martínez, Javier
Ndiwalana Alexandra, Alexandra Solome
Nedoseichina, Valeria
Neema Basant, Avinash
Negishi, Yusuke
Nekipelov, Andrey
Netkachev, Igor
Neves Pouseiro Cabral, Ana Margarida
Neves, Cristiana
Ng, Antonio
Ng Cho, Huat
Nguyen Truong, Giang
Nguyen, Ashley
Nichol, Shawna Lee
Nichols, Timothy
Nicolas, Daniel
Nicolás Alda, Rafael
Nicoli, Amato
Nieto Denia, José
Nieto Labbe, Miguel Ángel
Nieves Hernández, Antonio
Nigam, Somya
Nikiforov, Ilya
Nishikawa, Hitoshi
Njoku, Nwanyieze
Nkinti Unathi, Yonela
Nobili, Lorenzo
Noel, Ingrid Beatrice Dorothee
Nogales Aucar, Olga Fernanda
Nogi, Yoshito
Nogues Braga, Martín
Nojiri Diaz, Kenji
Norregaard, Runa
Nova Rodríguez, José Raúl
Ntunzwenimana, Paola
Núñez Aguilera, Claudia
Núñez Fernández, Francisco
Nuñez Mejía, María
Núñez Hernández, Salvador
Nwokedi, Benedict Onyedikachi
Nwoko, Nkasiobi

O

Obernosterer, Gregor
Oconitrillo Rojas, Andrea María
Odriozola Reis, Fernando
Ohayon, Diorele
Ojo, Omolara
Ojonimi Atojoko, Martin

Okudan, Yigit
Oliván Oyagüe, Luis Lorenzo
Olivares Villegas, Yolanda
Oliver Arcón, Adrián
Oliveri, Edoardo
Olmedo Pérez, Rafael
Olmos Torres, Tobias Ricardo
Öner, Zeynep Cansu
Ong Wai, Wah
Ongen Suleyman, Serhat
Orallo Martínez, Julia
Oramas Velasco, Diego
Orduna, Luca Sergio
Orellana Gallardo, Cristina
Orense, Bethany Lauri
Orifici, Elena
Orishchenko, Dmitry
Orosa Talarewitz, Arturo
Orosco Cazoll, Sindbad
Ors Bravo, Miguel Santiago
Orsi Lima, Rafael Antonio
Orsini-Rosenberg, Ludwig
Ortega Ochoa, Pablo
Ortegón Castro, Juan David
Ortigão Costa, Luís
Ortiz Conesa, Daniel
Ortiz Coronel, Pablo Daniel
Ortiz, Fernando
Orvalho Cardoso, Sofía
Otero Daparte, Jesus Manuel
Otoya Rivera, Fanny Aurora
Ots Gutierrez, Marta
Ott Maximilian, Konstantin
Oviedo Chirif, Sebastián
Oye Somefun, Deji Olukayode Temitope

P

Pacheco De Carvalho, Filipe
Paesani Macedo, Pablo
Páez Vallejo, Iván Alejandro
Paganin Maisonnave, Vitoria
Pajaro Rozo, David
Palacios Corrales, Diana
Palhavã Garrido De Pina Cardoso, João Maria
Palomino Gutiérrez, Martín Carlos
Pamer, Barry
Pampanas Grullón, Adriana
Panakal González-Barros, Amna
Panchal, Kunal
Paniagua Garcia, Aitor
Panza, Lauren
Panza, Pier Luca
Papadopulos Sandoval, Jaime Adrián
Papagayo Molina, Daniela
Papakhina, Anna
Pardo Ortega, Alonso
Pardo De Donlebún Azcue, Carlos
Paredes Graham, Andy
Paredes Fenner, Gonzalo
Park, Ji Eun
Parra Saura, Alejandro
Parra Rodríguez, Karim
Parra Azcona, Marta
Parra García, José Alberto
Parriau Haas, Sixtine
Pascual Maldonado, Javier
Pastor Foley, Arturo Jorge
Pastor Sierra, Gema
Patel, Marg
Patel, Princess Priya
Pathare, Avantika
Patron Álvarez, Pedro
Pavlovic, Sava
Payet Calmett, Alonso José
Peck Segovia, Hugo Armando
Peemoller, Britt
Pehamberger Ferdinand, Leopold
Peimbert, Alejandra
Pejnovic Delgado, María Antonieta
Pelliccioni Gómez, Alessandro
Pelucchi, Giulia
Penny Selem, Christine
Peña, Santiago José
Peña Montenegro, Alfredo
Percy, Nathan
Perdigao Nunes, Nuno Filipe
Pereda Asencio, Berta
Pereda Shulguin, Alejandro
Pereira Florencio, Andrey
Pérez Carrasco, Lourdes
Pérez Larrondo, Alfonso Joaquín
Pérez Gaviria, Daniela
Pérez Blanco, Miriam
Pérez Sarralde, Valeria
Pérez Barbadillo, Juan Carlos
Pérez Rodríguez, Diego José
Pérez-Rendón Albaladejo, Eulalia
Perrucci, Amanda
Pertierra Batungbacal, Raissa Paz
Pesantes Sáenz, Rodrigo Martín
Pesantez Delgado, Diego
Pesce, Pier Paolo
Peters, Arnout
Peters, Joeri
Petkova, Iordanka
Petterson, Cecilia
Phasha, Lebogang Benedict
Phienphantawanich, Rapeephan
Philip Drost, Hans
Piccirillo, James
Picco, Cynthia Jacqueline Mirjam
Piezas-Jerbi, Mercedes Ninez
Pillay, Almira
Pinardo Moya, Benito Manuel
Pinto García, Manuel
Pinto Alves, Tiago
Pircher, Julián
Pires Coelho Júdice Pontes, Joaquim María
Piris De La Peña, Margarita
Pirker, Eva-Maria
Pirkhezn, Hiro
Pirmez, Eudore
Pitter, Carlo
Pizarro, Cintia
Plaza López, Miguel
Plenty, Michael
Poblaciones Gaztelu, Paloma
Poduval Ramakrishnan, Niraj
Poels, Daniel
Poledica, Vuk
Politi, Ottavia
Polizzy, Sofia
Pollard, Laura
Polo Molto, Javier
Ponce Chiriboga, María Alejandra
Pons Cardona, Nuria
Pontes Pires Coelho Júdice, Vera
Pontes, Raphaella
Popat Sitar, Sapna
Porras Corrales, Rosa Italia
Postnov, Alexey
Potes, Catalina
Poves Quiñones, Victor Javier
Požlep, Mark
Pozo Rosales, Luis Alberto
Prabhakar, Saurabh
Prada Botella, Rut
Pradas González, Alfonso
Prem Rodriguez, Mariana
Prieto, Kristian
Prinz Von Croy, Vinzenz
Protash, Albert
Protsyuk, Serhiy
Psomopoulou, Ioanna
Puelinckx, Michiel
Puerto Pinzón, Diana Cecilia

Estudiantes y antiguos alumnos

Puettman Holgado, Roland Jorge
Pulido Peña, Tomas Javier
Punjabi, Divya Parvin
Punkenhofer, Robert
Putter, Natasha

Q

Qamar Islam, Mohammad
Qayyum, Muhammad Jawad
Qiu, Wentao
Quercia, Andreia
Quesada Rojas, Luis Ricardo
Quezada Murga, Javier
Quintanilla Gutiérrez, Juan José
Quintero Rodriguez, Juan Pablo
Quirós Del Castillo, Mario Andrés
Quiroz Camere, Aldo
Quispe Chauca, Jose Carlos

R

Rachou, Maxence
Radewagen, Rick
Raditya, Reza
Radovic Radovic, Mateja
Raido Leon, Gerardo
Rajawat, Chetan
Rajeh, Carla
Rajkumar, Atchayasri
Rajkumar, Gabrielle
Rakhimzhanova, Dana
Ramakrishna, Kishor
Ramallo, Mariano
Ramírez Ramirez, Andrea Milena
Ramírez Terc, José
Ramírez Santos, José Luis
Ramírez Berra, Gorka
Ramírez Angarita, Maria Catalina
Ramos Jaramillo, Ana María
Ramos Moreno, Angel Jesús
Ramos Rodríguez, Miguel Ángel
Ramos Fresno, Roberto
Randazzo, Angelo
Rappaccioli, Rodrigo
Rastogi, Rahul
Raszka, Rafal
Rautenberg, Julia
Rawat, Shaurya
Re, Mariano
Real Jiménez, Marta
Rebecchini, Leopoldo
Reboto Suzuki, Thiers
Recoder Vallina, Miguel Juan
Recupero, Eleonora
Redondo Cánovas Del Castillo, Almudena
Reguera Gútiez, Mariano
Rehpani Morales, Samia
Reimer, Keegan
Reinoso Conesa, Maria Inmaculada
Reipschlaeger, Philipp
Reis De Almeida Thomaz, María Inés
Renevey, Hugo
Rengifo Aréstegui, Sonia Lydia Del Carmen
Restrepo Gutiérrez, Ana María
Rey Cuervo, Juan
Reyes Reyes, Oscar Mauricio
Reyes Macias, Silvia María
Reyes Gómez, Stefany
Reynado, Karla
Reynado, Martin
Reynaldi, Nicolás
Ribas Fuster, Aina
Riccardo Vittadini, Nicola
Ricciardi Higgins, Tomás
Ricciardi María, Luisa Laura
Riccobelli Mercado, Lionela
Richter, Lukas Heinz
Riera Mancha, María De Los Ángeles
Rifkin, Gray
Rimon, Roy
Rioja Saldívar, Diana Cecilia Lucía
Ríos Salonia, Camila
Ritz, Jürgen
Rivera Pérez, David
Riveros Montenegro, Víctor
Rizo-Patrón Eguren, Alejandra
Rizzetto, Luca
Roa Rivero, Andrea
Roa Ramirez, Rodrigo Andres
Robbins, Margaret Ann
Roberts, Christopher
Robertson, Sean
Robinson Steven, James
Robles Pacheco, Manuel
Robles Machado Teixeira Duarte, Maria Do Carmo
Rocha García, Camila
Rodelo Carbonell, Elizabeth Patricia
Ródenas Giménez, José Tomás
Rodgers, Natalie
Rodilla Perez De Villar, Antonio
Rodrigo Gil, Cristina
Rodrígues Martínez Calasans, José
Rodrígues, Manuel
Rodríguez Roldan, Carlos
Rodríguez Leal, Edgardo
Rodríguez Rodriguez, Eduardo
Rodríguez Juandeaburre, Joaquín
Rodríguez Uribe, Juan Sebastián
Rodriguez Moran, Maria
Rodríguez Martinez, María
Rodríguez, Martín
Rodríguez Rivero,Óscar
Rodríguez Villapol, Saul
Rodríguez Pozo, Susana
Rodríguez González De Cossio, Federico
Rodríguez Lomba, Mari Carmen
Rodríguez Lorente, Alejandro
Rodríguez Burga, Víctor
Rodríguez Lozano, Jaime Juan
Rodríguez Carazo, Eugenia
Rodríguez Urbano-García, Fernando
Rodríguez Ruiz, Frescia Belén
Rodríguez Ossio, Gabriela
Rodríguez Paramio, José Enrique
Rodríguez Lucas, Manuel
Rodríguez Herrero, Oscar
Rodríguez Sagastume, Pamela
Rohl, Richard
Rojas Camacho, Juan Diego
Rojas Prendas, Jorge Andrés
Roldán, Francisco
Roldan Pardo, Juan Felipe
Román Gerardino, Luis Fernando
Roman, Oksana
Romaní Faro, Antón
Rombouts Luis, Luis
Romero Zabala, Alejandro
Romero Blasco, Alvaro
Romero Sommerz, Tania
Romeu Núñez, Leo
Romo Sada, Jaime
Ron Ozores, Lucía
Rosa Cunha, Matilde
Rosales Rodríguez, Luis Alejandro
Rosi, Damiano
Rosner, Toby
Rothfos, Johannes
Roti-Balogun, Rukevwe Aroutu
Roy, Martin
Rozat Nuñez, Jerome
Rua Peñate, Javier
Rubio González, Isaac
Rubio Abellán, Javier
Rudawski, Raphael
Rudziewicz Maja, Katarzyna
Ruggiero Garzón, Martín Adolfo

Ruiz, Ariel
Ruiz Bustillo, Fernando
Ruiz Miranda, Francisco Emmanuel
Ruiz Gallardon Utrera, Ignacio
Ruiz-Zorrilla Riesco, Carlota
Rumenova Pavlova, Georgita
Runkles, Elissa
Ruperto, Alain
Rutten, Felix Yves Marie
Ryan, Daniel

S

Saab, Karim
Saad, Hisham
Saad, Myriam
Saad, Tara
Saade Cárdenas, Miguel José
Saati, Giselle
Sabater, José
Sabater Palma, Paloma
Sabbatucci, Gianluca
Sabido Coronado, Marina
Sacchetti, Emanuele
Sada Bolaños Cacho, Mariel
Sáenz Escuder, Jacobo
Sáenz De Miera Pérez, Gonzalo
Sáez González, Juan José
Sáez Ródenas, Elena
Sáez De Ibarra García, Juan Ignacio
Saffon Lopez, Sarita
Saidi Rida, Mustapha
Saif Juma Balama Altamim, Hiba
Saigol, Jerome
Sáiz Pradana, Íñigo
Sakkat, Mohammed Mehdi
Sala Duarte, Pablo
Salas Martín, Alberto
Salazar Fuentes, Sergio
Salbashian, Yeranouhi
Salceda, Ignacio
Saldaña Cerro, Bosco
Saldaña Alegre, Jorge
Salim Salomon, Ivette
Salimei, Tomás Enrique
Salmina, Christian
Salomao Vilar, Luciana
Salu, Toluwaleke
Samaha, Kamel
Samant, Sharvari
Samayoa Pacheco, Stefani
Samoura, Massamba
Samoylenko, Natalia
Samperio Torrebiarte, Cristian
Samuel, Sebyala
Sanabria Bustamante, Vanessa Irene
Sánchez Zardoya, Cristina
Sánchez Mantilla, Hilda María
Sánchez Martín, María
Sánchez Barrientos, Octavio
Sánchez García, Noemi
Sánchez González, Esperanza
Sánchez Plaza, Sonia
Sánchez De Lamadrid Arbaiza, Fátima
Sánchez-Tejado Martínez, Lucía
Sandoval Ramos, Andrea
Sandoval Muñoz, Rodrigo Sebastian
Santa Cruz Romero, Christian Alonso
Santa Cruz Prego De Oliver, Guillermo
Santos De Alencar Serrano, Alexandre
Santos, Arcadio Iván
Santos Martínez, Juan
Santos Villar, Marta
Santos Enrique, Victoria
Santos Prieto, Juan José
Sanz Hernández, Marta
Sanz Vicente, Mónica
Saouma, Thomas
Sarkis, Jad
Saud Dos Santos Silva, Luciana
Sauro, Marcelo Daniel
Sawant Ashok, Ankur
Sayago Ortiz, Diana Carolina
Sayeed, Muhammad Muzaffar
Scala, Rocco
Scarlete Zabala, Irina
Schneider, Patrick
Schneider, Sascha
Schnitter, Anna
Schoepf, Maurice
Schudeck Barbeyto, Abdel Aleixandre
Schukkel Do Vale, Fernanda
Schwaeke, Sarah Julia
Schwarz, Christoph
Schwarz Seguías, Federica Alejandra
Schwarzenberger, Edwin Brian
Schweiker Würzburg, Felicitas
Scoccimarro Scoccimarro, Paolo
Scott, Sabrina
Sebastián Miguel, Mario
Sebban, Elad
Segebarth, Jéssica
Seguro Vinagre, Vania Seguro
Seidakhmetova, Sholpan
Seitbekova, Dana
Sellan Ruiz, Javier
Sem, Ingrid Sofie Øvrum
Semhat, Ali
Sempere Aracil, Jorge Miguel
Semple, Rory
Semprún Vergara, Jacobo María
Sepulveda García, Esteban Eugenio
Sergienko, Inna
Serje, Melissa
Serrano Da Silva, Fernando
Serrano Saavedra, Marco Antonio
Serrano Tisaire, María
Serrano Camacho, Matías
Serrano García, Tsamajen
Serrano Roiz, Carlota
Serrano Pascual, Daniela
Serrat, Jennifer
Serrate Alaiza, Tessa Alexandra
Sfeir, Wissam
Shah, Ankit Atulkumar
Shah, Sneha
Shahanaghi, Elmira
Shahpurwalla, Zainab
Shen, Shuai
Shevlak, Alina
Shi, Yaoyi
Shriver, Elisabeth
Shukla, Atul
Siad, Simona
Siat Siat, Sven
Siddiqui, Sophia
Siemers, Berith
Sierras Ramos, Marta
Sigel, Alexander Nikolas
Silva Ramón, Alejandro
Silva Gonçalves Chagas, Clara
Silva Pereira Ferreira Da, Davi
Silva Herdy, Isabella
Silva Sepulveda, Tomás Ignacio
Silva Barros Oliveira, Joaquim Duarte
Simmons, Alexander
Simo Morell, José Enrique
Simón Amengual, Ilse
Simón Fernández, Humberto Alexander
Singh, Rahul
Singh Vijay, Varun
Sinitsyna, Marina
Sirolli, Guglielmo
Sisso Mordechai, Shai
Sivaraman, Shashanth
Sivasubramanian, Vijay Murugan
Skemp, Jared

Estudiantes y antiguos alumnos

Skoryna, Tetiana
Slaoui, Mohamed Cherif
Smirnov, Alexander
Smith Ancilla, Cherice
Smith Araya, Clifford
Sneijers, Michael
Sobejano, Marco Antonio
Soblechero González, José Ignacio
Sobrino, Marta
Sogorb Larranz, Juan Carlos
Solana Pelayo, Agustina
Solana Trejo, Andrea
Solanes, Emilio Eduardo
Solano Peralta, Jaime Ronaldo
Solares Montes, Ignacio
Soler Acaso, Cristina
Solís, Antonio
Solís Bravo, Christian Antonio
Somers, Paul
Somfay, Istvan
Somuri, Sam
Song, Youngjin
Soruco Majluf, Mayra Isabel
Soto Baño, María Antonia
Souto Araujo, Igor
Spaargaren, Casey
Spano Di San Giuliano, Giulia
Spertino, Maria Flor
Spiga, Carlo
Spychala, Michal
Srinivasan, Shashank
Srinivasan, Shriram
Srivastava, Kirti
Srivastava, Saurabh
Stadler, Carla Carlotta
Stanic, Nina-Christina
Stassano, Ilaria
Stateva Stanislavova, Bella
Stefanous, Martin
Steininger, Tatjana Mara Sophia
Stempka, Jeffrey
Stephan, Marc
Stephou, Stephos
Sternel, Isabelle
Storme Cabrera, Felipe
Stoyancheva Valentinova, Nevena
Strabel, Lukasz
Strachan, Ross
Streibich, Katharina
Stuerner, Constantin
Suárez Hurtado, Irene
Suárez Rey, Laura
Suby, Omar Shaheen
Sudhoff, Lara
Sugiarto Rinaldi, Yoseph
Suluashvili, Dea
Sunyovszk Franz, Joseph
Surla, Mitra
Suryadevara, Siddhartha
Sutcliffe, Lewis
Suter, Tsering Florian
Sutil Espinosa, Laura
Szaflarski, Jonathon
Szclar Bialik, Jack
Szymczak, Elsa

T

Tabasco Ceca, Tomás
Tabet, Carl
Tabuenca Rivero, José Luis
Tachiaou, Androniki
Tadepalli, Siva Sumanth
Taher Idris, Aldanah
Taher Fadlallah, Faysal
Talke, Lina
Tamaio Flores, Veronika
Tamargo Garcia, Noelia
Tan, Chu Le
Tapia Ortiz, Alexander Nicanor
Tapia Solís, María Paula
Tapia Tapia, Mirian Andrea
Tapiador De Pedro, Daniel
Tarhini, Ali
Tato Maluquer, Idoya
Tay, Kenya
Teckchandani, Pritesh
Teixeira Alvares, Carlos Eduardo
Tejero Pozo, Dimas
Tempia Bonda, Filippo
Teran Merello, María Isabel
Terence Yu Ong, Daniel
Terrón Moreno, Lucía Teresa
The, Fei Ming
Thomas, Edward
Tikoo, Manik
Tiwary, Mayaank Mohan
Tjahjana, Dea Maria
Togias, Anna
Togo, Taro
Tolba, Reda
Toledo Ibáñez, Francisco
Tomasello, Gianluca
Tonnelier, Pablo
Torkunova, Uliana
Tornero De Diego, Clara
Torre Bru, Jose Ignacio
Torrealba Escalona, Juan Pablo
Torrente, Andrea
Torres Cabrera, Andrea
Torres Muñoz, Araceli
Torres Martínez, Lorena
Torres-Llosa Pooley, Sebastián
Torri, Fernanda
Torrijos Sánchez, Ana Isabel
Torrón Armenteros, José Javier
Tortorici, Theo
Toyoda, Keiichi
Travieso Itriago, Alesia
Tremsal, Marie
Troina, Giulia
Troychuk, Daria
Tsang, Melinda
Tsantekidis, Nikolaos
Tsereteli, Avtandil
Tsianos, Vasileios
Tsokas, Marinos
Tsuchida, Yuko
Tuganov, David
Tuma Navarro, David Isaac
Tunuguntla, Nanda Krishna
Tuñón, Rodrigo
Turinetto, Massimiliano
Turull Leyba, Eduardo
Twomen, Conor

U

Ucelay Cabral, Cira
Ucros Deliz, Melody
Udgirkar, Radhika
Ugalde, Denisse
Ugalde Bianchini, Filippo
Ugarte Zavala, Alberto
Ukegbu Eberechukwu, Andrew
Um, Doosik
Urosa Rodríguez, Aleksey

V

Vaadhol Padmanabhan, Saai Praveen
Vaca, Emilio
Vaccari Freundt, María Inés
Valbuena Alonso, José Luis
Valdés Dávalos, Tomás
Valentin Gomez, Edwin Henry
Valmikinathan, Chandramouli
Van Rooij, Maikel
Van Steenwyk, Matthew

Vanerio Seré, Nicolas
Vanthournout, Cyrile Bart G.
Vanthournout, Jules
Vaquero Martín, Jaime
Vargas Palacios, Fernando
Varghese, Sunil
Vasconsellos Gómez, Carlos
Vasilescu, Stefan-Bogdan
Vasylieva, Vladyslava
Vavilov, Alexander
Vázquez Carreño, Agustín
Vázquez Ferrer, Antonio
Vázquez Peña, Diego José
Vázquez Rodriguez, Mathias
Vega Fernández, José Antonio
Veiga Rodríguez, Beatriz
Vela García, Carlos
Velichko, Anna
Vemuri, Dinesh
Venkatesvaran, Gnanagurubaran
Vento Butrón, Mariella
Ventos, Florencia
Vergara Oyaga, Carlos Andrés
Vergara Espuelas, Raquel
Verma, Rahul
Vernatter, Bradley
Verstraeten, Harold Arthur Alain
Vessier, David
Viadero Barandica, Alejandra
Vida, Michael
Vidjeskog, Jan Anton Mathias
Vigón Fuente, Juan
Vikram, Uday
Viland Aanonsen, Peder
Vilas, Mariano
Vilaseca, Marie
Vilaverde Santamaría, José María
Villabona Beltrán, Natalia
Vinagre Rodríguez, Guillermo
Vivas Llamozas, Germán
Vivas Cerón, Juan Ignacio
Volio, Rodrigo
Von Hodenberg, Helene
Von Berlichingen, Goetz-Kilian
Von Blumenthal, Christoph
Von Oppersdorff, Sophia
Von Puttkamer, Ernst
Von Reden, Marcus
Von Sikorszky, Kyra
Von Stockar-Scherer-Caste, Eric Daniel Marc
Voronina, Daria

W

Wacker, Kim Kevin
Wadhera, Richa
Wahdan, Hussein
Wallace, Gregory
Wallendzus Reis, Victor Augusto
Wamicwe Muiruri, Peter
Wang, Cheng-Yu
Wang, Hsuan-Ying
Wang, Jiarui
Wang, Qianqian
Wang, Xiao
Wang, Haoqun
Ward, Tererrance
Watfa, Monalisa
Weber, David
Wedzel, Marcin Karol
Wei, Lan
Weinstock, Michael
Weis Servat, Arnau
Weissenegger, Manuel
Weissinger, Paul
Wenzl, Johann
Weston Iv, Jefferson
Wijnen, Ilse
Wijsman, Diederik Adriaan
Williams, Corey
Williams, Jacqueline
Williams Steele, Lamarah
Wilson, Rahael Kamya
Winkler, Lucas Leon
Witte Muenchen, Lisa
Wong, Un I
Wrenn, Chase
Wright, George Landon
Wu, Ping Kit Anthony
Wu Murphy, Siona

X

Xavier, Regina
Xu, Eric
Xu Wu, Ou Wang

Y

Yachouhi, Helene
Yadav, Shubby
Yahaya Yahaya, Babangida
Yammine, Mary
Yapça, Seda
Yarita, Hiroaki
Yazbeck, Joe-Philippe Alain
Ybarra Sánchez, Javier
Yedro, Jorge Damián
Yelo García-Arquimbau, Carlos
Yetideneth Yetideneth, Aboubakar
Yevics, Jessica
Yilmaz Castillo, Brandon
Yordanov, Nikola
Yoshizawa, Satoshi
Younes, Mohammed
Yu, Edwin
Yu, Rachel
Yue, Chen
Yuhei, Urabe
Yuhua Yuhua, Gu
Yusupov Yusupov, Akmal

Z

Zahar, Nayla
Zaluska, Wojciech
Zamora García, Laura
Zamorano Arias, Casandra
Zanazzi, Mariachia
Zanders, Alton
Zanetti Bottarelli, Massimiliano
Zapata Quintela, Beatriz
Zarzuelo Alba, María Del Mar
Zayed, Mohammed
Zeballos Tsukazan, Ingrid
Zeledon David, Yamil
Zervoulias, Evangelo
Zhao, Christopher
Zhao, Zhao Yifang
Zhu Lin, Elena
Ziadeh, Joseph
Zimmerman, Jessica Lee
Zokirov, Temur
Zolli, Valentino
Zuffi, Edoardo
Zúñiga Azcarraga, Juan Pablo
Zuofa, Keme
Zurdo Barbero, Alfonso
Zyryanov, Roman

Familias

A

Abad Palacin, Mirian
Abad Nosti, Aldonza
Abarca Cidon, Juan
Abella Liguez, Carmen
Abril-Martorell Hernandez, Fernando
Abu Hamad, Reem
Abuladze, Maia
Abuladze, Alexander
Acosta Cabello, Mª Elsa
Aguila Riquelme, Guillermo
Aguilar Sulzer, Juan Carlos
Ahmed Zubair, Mohammad
Al Otaibi, Eman
Alain Granier, Richard
Alamo Gonzalez, Jose Luis
Albarrán Isabel, Angel Jesus
Alcaraz Arcos, Mª Del Carmen
Alcocer Cubero, Justo Antonio
Alegre Sanchez, Enrique
Alex, Izquierdo
Algorri Garcia, Gonzalo
Alhmoud, Fares
Allwood Lagos, Dora Maria De Los Angeles
Almodovar Garcia, Javier
Alonso Puig, Mario
Alonso Fernandez, Margarita
Alonso Gonzalez, Ana Maria
Alt, Elvira
Alvarado, Gladys
Alvarez Gallego, Jesus
Alvarez Riestra, Francisco Javier
Alvarez Cienwambot, David Antoni
Alvarez Calderon, Milagros
Alvaro Julio, Francisco
Alvaro Fernandez, Sergio
Aly, Salwa
Amaral Lopes, Gabriela
Amin Helal, Walid
Amirsoleimani, Afsun
Amoedo, Begoña Sofia
Andrea Conti, Stefano
Angulo Bernedo, Carmelo
Angulo, Rodolfo
Anibal, Salvai Oscar
Antones Barbosa Martins, Teresa Manuel
Arabi, Lahcen
Aranguren, Camilo
Araujo Bernabe, Rafael Eduardo
Arboli Cervera-Merc, Carolina
Ares Rico, Jose Andres
Arguiñano Huici, Venancio
Arias Martínez, Pedro José
Ariza, Jose
Ariznbarreta, Marta
Armada Martinez Campos, Santiago
Armesto Mauriz, Manuela
Artacho Rojas, Ramon
Aspas Ibanez, Javier
Assimi, Guennouni
Athavale, Ram
Ayestaran Perez, Joaquin
Aznarte Lopez, Francisco

B

Baker Schreyer, Antonio
Balle Monjo, Josep
Ballester Martinavarro, Joaquin
Ballesteros De La Puerta, Aurelio
Bandeira Torcato Gois, Carlos Alberto
Bansal, Arun
Baquero Hernandez, Luis
Barakat Morst, Leila
Barbany Ruata, Maria Angeles
Barbosa Trigueira, Amadeu Antonio
Barcenilla Mena, Juan Carlos
Barco Minicha, Jose Antonio
Barden, Ronald
Baro De Vivero, Maria Luisa
Barquin Del Puerto, Juan Ignacio
Barrachina Villagrasa, Maria Mar
Barranco Soriano, Maria Pilar
Barreiro Blanco, Pablo
Barros Borrajo, Jose Antonio
Barth, Jean Francoise
Bascones Gomez, Juan
Bello González-Echenique, Santiago
Belloin, Philippe
Benjelloun, Nasser
Benkirane, Omar
Bentin Remy, Carlos Felipe
Bermudez De La Puente, Jose
Bernabeu Calmes, Fidel
Bernar Solano, Pedro
Blanchard, Philippe
Bomet, Thierry
Bongianni, Luciana
Bonmatí Llorens, Rafael
Botero Motero, Antonio
Bouchaib, Khalili
Bougara Hassani, Leila
Boulari, Muna
Brancoli Pablete, Maria Pía
Brandin Lorenzo, Jose Angel
Breuil, Chrystelle
Brignone, Enrico
Broglia, Dario Giovanni
Bueno Osorio, Jose

C

Calatayud Ojeda, Isabel
Caldeiro Bugallo, Ricardo
Calero Gracia, Rafael
Calleja, Carmen
Callipo, Filippo
Camacho Parada, José Luis
Campany Sierra, Pedro
Camperchioli Galeano, Humberto
Candela Belda, Antonio
Canevari Asbun, Horacio Ernesto
Canizo Suarez, Maria Teresa
Cano Balbas, Angel
Cánovas Ciller, Jesús Alejandro
Cañete Barrios, Carlos
Capra, Giovanna
Carazo Carazo, Martin
Cardin, Mimosa
Cardoso Nina, Tiago
Carrillo Fierro, Omar
Carrión Matamoros, Luis Alberto
Carrizosa, Camilo
Cartoni, Claudio
Carvajal, Omar
Carvajal Gonzalez, Carmen
Carvajalino Barros, Martha Soraya
Castello Martinez, Carmen
Castillo Delgado, Rocio
Castillo Nestares, Carmen

Castresana Fernandez, Isaac
Castro, Victoria
Castro Somoza, Luis Carlos
Castro Sanchez, Jose
Celiz Porris, Juan Jose
Charro Sanchez-Marcos, Ignacio
Cherkaoui, Taoufiq
Chhoden, Pelma
Chretien, Benedicte
Clara Asenjo, Felipe
Clarke, Ricardo Raul
Claudino Caria, Antonio Alexio
Cobek, Hayri Devrim
Cogolludo Herrero, Jonás
Collado Nuño, Miguel Julian
Colomer, David
Contreras Caro, Manuel
Corao Sanchez, Gumersinda
Cordes, Ludger
Corneliusson, Lars Erik
Corrais Lozano, Carmen
Correa Suarez, Virgilio
Cortes, Ruby
Cortes Salgado, Mateo Lluis
Cortiñas Rodriguez, Severino
Costa Carvalho Viana, Jose Carlos
Costa Marques, Joana
Covolan, Fausto
Cravero, Roberto
Crespo Carracedo, Esther Sara
Crespo, Olga Marina
Criado Lopez, Maria Jose
Cristobal, Isabel
Cruz Malpica, Annie Daniele
Cubero Perez, Francisco
Cucchiara, Maurizio

D

D´Agostino, Giovanni
D´Elia, Mariela
Da Cruz Palmera Ribeiro, Jose Filipe
Da Silva Sousa, Luis Miguel
Dæhlen, Kristian
Dajbura Fischer, Diego
Daoudi, Mohamd
De Azambuja, Jaime
De Borbón Dos Sicilias, Pedro
De Bordas, Francois
De La Cerda López, Deborha Mariá
De La Fuente O´Connor, Luis
De La Peña Gil, Luis
De Los Rios Arranz, Alberto
De Medrano Caballero, Ignacio
De Miguel, Luis
De Motta Martinez, Maria Jesús
De Nobrega Goncalves, Rui Alberto
De Oliveira De Camargo, Priscilla
De Orbe, Jose Mª
De Palma, Rosa
De Paternina Sunley, Alvaro
De Paz Suarez, Ana Isabel
De Paz Gago, Marta Maria
De Quadras Scherdel, Mireia
De Remedios, Juan Manuel
De Rojas Galiana, Loreto
De Togores Barandica, Luis Roca
De Vera Muslera, Fernando
Dejonghe, Wim
Del Brio, Carlos
Del Castillo, Ariana
Del Castillo, Guillermo
Del Castillo-Olivares Santos, Fernando
Del Moral Estevés, Maria Dolores
Del Olmo, Marta
Del Pino Garcia, Maria Del Pilar
Delgado Romero, Carmen Ivonne
Della Noce, Patricia
Delphine, Lecaron
Deluoye, Vincent
Demir, Selma
Desrues, Helene
Destombes, Thierry
Devillard, Marc
Diaz Muñoz, Jose Antonio
Diaz Gonzalez, Alicia
Díaz Bernardo, María
Diez Triguero, Felix
Diez De Baldeon, Andres
Doblado Castellote, Daniel
Domange, Christian
Dominguez Granda, Julio Benjamin
Dominguez Santamaria, Ana Esther
Dumont Schuette, Christian
Durante Blanco, Jose Manuel

E

El Hariry, Khalid
El Hemam, Jamila
El Kateb, Abdalla Yehia
El Mernissi, Yassine
El Zaher, Mohamad
Ella Bochmann, Herta
Elsaid, Ahmed Nabil Mohamed
Elshamary, Hasan
Entrecanales Archaga, Juan Bosco
Escarate, Rodrigo Del Rio
Escuariaza Zubiria, Alfonso
Espeja Andres, Alberto
Estavillo Dorado, Marta

F

Fagu, Saimir
Faical Rachid, Laraichi
Falcon Lamban, Carlos Luis
Fanfani, Luca
Fayos Bonell, Enrique Jose
Felicetta, Giancola Teodora
Fernandez Ongil, Manuel
Fernandez Lopez, Antonio
Fernandez Gimenez, Mª Dolores
Fernandez Del Riesgo, Enrique
Fernandez Escribano, Angustias
Fernandez Fernandez, Rafael
Fernandez Fernandez, Santiago
Fernandez Fernandez, Mercedes
Fernandez De Henestrosa, Rafael Cabrera
Fernandez Bartolomé, Mariano
Fernández López, Luis Ignacio
Ferrari Da Passano, Teresa
Ferreira Falcao Nogueira, Jose Luis
Ferrer Zuluaga, Luis Felipe
Ferrero Molina, Maria Paula
Filoso Sevilla, Soledad
Fiol Servera, Elisa
Fleminig, Paul Dabid
Fonseca Garcia, Maria Consuelo
Fontes Migallon, Fernando
Franzen, Damian
Fresno Moro, Elena
Frontanilla, Narciso
Frutos, Maria Del Pilar
Fuente Arce, Pedro

Familias

Fuentes Berdala, Marta Maria
Fuster Maguregui, Elena

G

Gaign, Jean-Eric
Galan Asensio, Paloma
Galdós Lora De Olavide, Maria Del Pilar
Gallego Zambrana, Pedro
Galvan Rodriguez, Amadeo
Ganzarain Aguirrezabala, Jorge
Garces Lozada, Manuel Augusto
Garcia Arriero, Gerardo
Garcia Garcia, Julian Carlos
Garcia Gomez, Joaquin Maria
Garcia Minguez, Diana Aurora
Garcia Toral, Mª Jose
Garcia, Pedro Adrian
Garcia Piñon, Vicente Salvador
Garcia Urbano, Jose Mª
Garcia Casañas, Maria
Garcia Ferreira, Ricardo
Garcia Carbajales, Eugenio
Garcia Palacio, Rosa Ana
Garcia-Forte Amoros, Maria Luisa
Garcia-Terrero Herce, Angela Maria
Garcia-Urgeles, Juan Antonio
Garcia-Valdecasas Colell, Enrique
Garelly Vega-Hojas, Coral
Garin Ruiz De Villa, Silvia
Gasset Muñoz-Vargas, Ignacio
Ghisoni, Giuseppe
Gigliotti, Edoardo
Gil Brunet, Asunción
Gil Ramón, Simon
Gil Jacobo, Dankner
Giraldo Gomez, Luis Enrique
Girona Miralles, Antonio Andrés
Gomart, Charlotte
Gomez Robles, Rosa
Gómez Damborenea, Jose Antonio
Gómez Cuevas, José
Gomez-Lechon Cuadrado, Alicia
Gomeza Villa, María Teresa
Gomis Noguera, Adelina
Gonçalves, Paulo
Gonzalez Martinez, Jose Mª
Gonzalez Saez, Eduardo
Gonzalez Ballez, Jose Maria
Gonzalez Ambres, Sandra
Gonzalez Ubeda Rico, Francisco Javier
Goodrdich, Forest
Grau Blanco, Jorge Ignacio
Grima Osquiquil, Maria Rita
Gross, Michael
Guek Hoon Froude, Jasmine
Guerola, Alfredo
Guerra Llamas, Angel
Guitierrez Martin, Luis Carlos
Guitiérrez González, José A
Gumil Reyes, Carolina
Gurcharan Kaur, Shanni
Gutierrez Fernandez, Jose Manuel
Gutiérrez Barquín, Javier

H

Haider, Marc
Hendrickx, Tom
Herrera Varas, Fernando
Herrero Ayuso, Concepción
Herrero Moro, Mariano
Herrero Porta, Jose
Herrero Fernandez De Cordova, Fernando
Hess, Niklas
Hidalgo Fernandez-Zuñiga, Alvaro
Hilel Segal, Vered
Hinojosa Gabela, Franklin Andres
Hirsch, Francisca
Ho, Edwin
Huberts- Von Haare, Cecile
Humberto Young, Juan
Hyani-Zit Badda, Laila

I

Ibañez Rodriguez, Carmen
Impiglia, Alfredo
Infante, Luz Stella
Iñiguez De Onzoño Fernandez, Rafael

J

Japaridze, Teimuraz
Javier Ruiz Lara, Francisco
Jimenez Planas, Esteban
Jimenez Marin, Rocio
Jimeno Barral, Juan Carlos
Joselon, Eric
Julian Gomez, Jose Javier

K

Kabbabe Magamez, Samir
Kenneth, Luis S.
Kjando Kiunsi, Jane
Koche, Brice
Komuro, Kenjji
Konzic Vucinic, Olivera
Krc-Jediny, Vladimir
Krigolson, Jaanus
Kukuladze, Natia
Kunzmann, Regine
Kusikova, Zuzana

L

Labrador Gonzalez, Isabel
Lafaurie Taboada, Roberto Julio
Lahcinoui, Saida Lanjri
Lahlou, Mohamed
Leaune, Segolene
Lefort, Regis
Leggio, Mario Giuseppe
Legorburo Escobar, Jose Ignacio
Licci Toti, Daria
Liprandi, Valeria Carla Eleonara
Liriano Arostegui, Jaime Luis
Lizalde Soba, Maria Nieves
Lloreda, Jorge
Lloves Vieira, Enrique
Lopetegui, Julen
Lopez Pradas, Consuelo
Lopez Rivero, Marta
Lopez Barrios, Carlos Yesid
López Carrión, Jose Luis
Lorenzo Vazquez, Juan Luis
Luengo Orol, Angel
Luja Zurimendi, Iñaki
Lupianhes Neto, Nicolau
Luque Garcia, Victoria
Lynn Rushton, Tracy

M

M Delhez, Christine Paula
Madueño, Mª Luisa
Maliki, Mohamed
Mangada Ferber, Miguel
Mañez Bellot, Jose Maria
Marangoni, Marcelo
Marco Arboli, Ignacio
Marin Guerricabeitia, Juan Ramiro
Mariño Romero, Jose Manuel
Martin Hernandez, Angel
Martin Calvo, María Elisa
Martin Axpe, Carlos
Martin Cerezo, Pedro
Martinez Fuentes, Antonio
Martinez Rodriguez, Angel
Martinez Labiano, Pablo
Martinez Mendo, Jorge
Martinez Sanchez, Juan Luis
Martinez Gomez, Cesar Enrique
Martinez Gomez, Teresita Patricia
Massaro, Paolo
Mata Vazquez, Francisco Javier
Mata Burillo, Francisco
Matamala, Ricardo
Mateu, Gillbert
Matilla Rodriguez, Antonio
Mato Adrover, Rocio
Mayer, Florian
Mayor Diaz, Rafael
Megino Lopez, Javier
Mekibel, Igor
Mendrano De Pedro, Maria Del Carmen
Menendez Garcia, Francisco
Menshchikova, Galina
Mestelan, M. Olivier
Mezalek Abdelilah, Tazi
Mezalek Zoubida, Tazi
Mijares, Maite
Milla Fargas, Adolfo
Minkov, Eva
Miño, Mario
Mira Cazzaniga, Alejandra
Mis, Natasha
Molina Camacho, Domingo
Molino Sanchez, Juan Antonio
Moraleda Garcia De Los Huertos, Florentino
Morales Martinez, Maria Rosa
Morales Zamora, Maritza
Moreano Guerra, Guillermo Alberto
Moreira Moreno, Javier
Moreno Iturbe, Leopoldo
Moreno Aviles, Juan
Moreno Chinchilla, Manuel
Morrison, Norman
Mosterts, Massimo
Mouhsine, Lemseffer
Movilla, Emilio
Mptaovakklil, Karim
Muchin, Oleg
Muguiro Dominguez, Francisco Jaime
Mulder, Sylvie
Munoz Alcocer, Jose Luis
Munuera Viñals, Gabriel
Munuera Gonzalez, Andres
Muñiz Barcena, Gerardo Francisco
Muñoz Puig, Elena
Muñoz Susupe, Joaquin
Muñoz De Royo, Ilena
Murias Fernandez, Julio
My Zine, El Alaqui

N

Nachyla, Monika
Naima, Imouyarh
Nardiz Prado, Maria Dolores
Nazih Cherkaoui, Ahmed
Nebot Rico, Amadeo Jorge
Neira Faba, Javier
Nilolaeva-Mitrouska, Diana
Noguera Marí, Victor Manuel
Nohovska, Maryna
Novikova, Maria
Nucete Far, Diego
Nuñez, Maria Cristina

O

Ojantakaren, Risto
Ojeda Ortega, Ignacio
Orbe Zalba, Maria Jose
Orellona Velesco, Roberto Armando
Orlandi, Federico
Ortuzar Perez, Victor Manuel
Oumghhri, Joumala
Oz, Mete
Ozelyte, Nijole

P

Pagazaurtundua Uriarte, Angel
Pajares Alonso, Juan Pablo
Palacios Galvez, Maria
Palma Herrera, Mª Del Sol
Palomar, Jesus Angel
Palomares Fernandez, Antonio
Palumbo, Carlos
Paolini De Herrera, Ana Isabel
Papay Refinenetti, Maria Angela
Parkhurst, Lesley A. Beleny
Parlade Ybarra, Maria
Pascual Larragoiti, Fernando Luis
Pascual Bernabeu, Monica
Pascual Bernabel, Rafael
Pasqual Del Pobil Ysern, Hugo
Patil, Sandeep Govind
Pavicevic, Luka
Pedrelli, Claudia
Pedreño Sanchez, Antonio
Pedrinaci Sarmiento, Enrique
Pellegrini, Lelio Giovanni
Pemán Gavín, Juan María
Penel, Alain
Peña Gil, Ignacio
Peral Castrillo, Eliecea
Perez Zamora, Norberto
Perez Garcia, Pascuala
Perez Rivero, Maria Isabel
Pérez Torres, Pedro
Pérez López, Rafaela María
Pérez Noguera, Mónica
Pérez Almeida, Gerardo
Pérez Ramón, Maria Del Carmen
Perletti, Massimiliano
Perrin, Patrick
Pessoa, Thiago Luis
Petrement Briones, Carlos
Pictet, Guillaume
Pilco Velasquez De Perez, Rosarella Marisol
Pineda Garcia, Patricia

Familias

Pinheiro, Paulo
Piñeiro Blanco, Maria De Los Milagros
Pipas, Donald
Piqueras Diaz - Perona, Jose Antonio
Pita Abad, Maria Del Carmen
Placido, Madalena
Planella Bori, Santiago
Planes Mestre, Francisco Javier
Pleijlar, Elisabeth
Pomati, Giovanno
Poppe, Santiago
Porras Diaz, Francisco Javier
Porras Subires, Francisco
Porrero Valor, Angel
Portabales Gonzalez-Choren, Ivo
Prada Ramos, Jose Luis
Prego De Oliver Isarn, Francisco
Prieto Ibañez, Jose Antonio
Puertas Bautista, Francisco

Q

Quaranta, Frederic
Querton, Vincent
Quetglas Bauza, Juan Miguel
Quintana Perez, Mercedes
Quiroga Berazain, Soraya

R

Rabereau, Catherine Isabelle
Raffalli, Juan Manuel
Ramirez Gomez De La Torre, Ignacio
Ramón Rodríguez, Argimiro
Ramos Navarro, Jose Manuel
Ranger, Lance Dorian
Rapisarda, Antonio
Ravinder, Jethani
Rawlings, Craig
Rdqz-Carreño De Cominges, Agustin
Real Granado, Antonio
Rebanal Martinez, Maria Dolores
Recatala, Gimeno
Reyna Domenech, Francisco Javier
Rhissassi, Yasmine
Ribeiro Custodio, Maria Fatima
Ricchiuti, Franco
Rigaud, Ludovic
Ripoll, Carlos
Rivas Castro, Marcia Susana
Rivera Castellanos, Plutarco
Rodriguez Sombrero, Ernesto
Rodriguez Lopez, Miriam Carmen
Rodriguez Morazo, Nicolás
Rodriguez, Isabel Anaya
Rodriguez Sevilla, Amador
Rodriguez Ramos, Eustaquio Lazaro
Rodriguez Gonzalez, Berta
Rodriguez Rivero, Victoria
Rodriguez Ortiz, Juan
Rojas De Saavedra, Mercedes Elena
Rossinol Fuster, Maria Isabel
Rueda Hernando, Javier
Rueda Sáiz, Santiago
Ruis Babiola, Rafael
Ruiz Ciruelos, Pilar
Ruiz Escudero, Juan
Rukavina, Hubertus
Ruspoli Sanchiz, Mª Belen

S

Saab Faour, Munir Elias
Saborio Soto, Bernal
Saenz De San Pedro, Juan Antonio
Sainz Cenamor, Carlos
Salinas Frauca, Rafael
Salvador Piqueras, Eva
Salvatore, Frisenna
Sammar, Haytham
San Cristobal Iguaran, Julian
Sanchez Garcia, Juan Carlos
Sanchez Goñi, Maria Fernanda
Sanchez Rios, Jesus
Sanchez Castro, Carmen Elena
Sanchez González, Pedro
Sánchez Alonso, Juan Carlos
Sánchez Serrano, Andrés
Sanchez-Cirujano Sanchez, Maria Isabel
Sanchez-Vizcaino Rodriguez, Jaime Luis
Sanetsis, Dimitra
Santiago, Alejandrina
Santillana Martinez, Jose Felipe
Sanz Aguado, Luis Miguel
Sanz-Ramos Galvan, Fernando-Javier
Sartori, Andrea
Satish Trivedi, Dipti
Schaber, Markus
Schael, Dorothea Carmen
Schambergen, Henricus Johames
Schiller, Angelika
Schimmer, Ralph
Schmieder, Thomas
Schmuck, Chistian J
Seade Canal, Mario
Sebastian Velasco, Pilar
Sebastian Pastor, Jorge Antonio
Seffar, Leila Fay
Sek, Ewa
Sen, Biswajit
Senosiain Murillo, Jose Joaquin
Serrano Ruiz De Alarcón, Maria Gracia
Serratosa Lujan, Francisco Javier
Servatios, Carole
Sevilla Ribas, Antonio
Sikk, Katrin
Slealli Benamar, Moonia
Sobrino Nogueira, Fernando
Sobron Ostos, Fernando
Solorzano, Farah
Soni, Hiral
Sosa De Berger, Ana Cristina
Sosa Diaz-Saavedra, Alfredo
Sosa Reyes, Jorge
Sr Noten, Jules
Stefano, Madeddu
Stenger, Thomas
Stoffel, Andrea
Suarez Llorente, Carmen
Sultan, Elias
Sun, Yeo Cheng
Surkova, Olga

T

Talke, Silvia
Tarhini, Dania
Tassitano, Lina
Taub, Joshua
Teller, Linda
Thi Bich An, Nguyen
Tirpude, Kalash
Todd, Niguel
Tomás Montero, Marjorie
Torices Rasines, Maria Asela
Torregrosa Higon, Arturo
Torrero Castillo, Edwin
Torres Millan, Maria Victoria
Torres Sanchis, Juan Carlos
Trento, Giacarlo
Trevisan Petit, Ricardo
Trombetta, Claudio
Tsetskhladze, Nino
Turturro, Patrizia

U

Ucha Costas, Beatriz Maria
Ugo Casale, Iñigo
Urdl, Anton
Uribe Maeztu, Javier
Uribe, Maria Elisa
Urlichs, Matthias

V

Valdenebro Garcia De Polavieja, Iñigo
Valdes Escoffery, Eduardo
Valdivia Gerada, Juan A.
Valin Pardo, Francisco Javier
Van Dam, Nhm
Van Doren, Nathalie
Vardanyan, Karen
Vazquez, Annabella
Vazquez Mellado Mollon, Marisol
Velasquez Mejia, Margarita
Ventura, Juan Diego
Vercruysse, Blandine
Vergidis, Stefanos
Vicente, Felix
Vidal Rivera, Eugenio
Videla, Pablo Alejandro
Vidreira Faria Nunes De Fonseca, Francisca
Vieillevigne, Jean-Marc
Vieytez, Ricardo Antonio
Vila Quiroga, Jorge Juan
Vilar Magenti, Salvador José
Villacis Mejias, Victor Manuel
Villameriel Presencio, Alejandro
Villanueva Guerra, Adela
Vishalakshi, C.
Von Stauffenberg, Berthold

W

Wagema Ruitha, James
Wat, Francois
Watts, David
Weisson Baum, Elizabeth
White, Anthony
Woermann, Jesko

Y

Yeregui Martin, Antonio

Z

Zaforteza Fortuny, Raimundo
Zakher, Fadi Jean
Zaldivar, Nilda Raquel
Zamora Menendez, Alessandra Elena
Zanon Di Valgiura, Massimo Zanon
Zapata, Tomas Ramon
Zaplana Navarro, Vicente Javier
Zerouali Ouariti, Mohammed Aly
Zubizarreta Ceberio, Jesus Maria
Zurera Delgado, Luis Fernando

Empresas

A

Adhoc Asesores Legales S.L.
Adoso Gestión S.L.
Agricola Santamaría S.A.S.
Alas Legal Advisors S.L.
Almoster Investments S.L.
Alpha Governance Partners LLC
Alpina Productos Alimenticios S.A.
Arpo Empresa Constructora S.A.
Arquitectura Dental S.L.
Arroyo Salado S.L.
Aryfam Inversiones S.L.
As Immo S.A.

B

Banco Bilbao Vizcaya Argentaria S.A.
Barberá Asesores y Consultores S.L.P.
Bayer Ag
Bayer Ag Cropscience Division
Bayer Healthcare Ag
Becker, Glynn, Muffly, Chassin & Honsinski
Bella Estancia S.L.
Berilo Stone Limitada
Birdie Tours S.L.
Bitrim Energy Inc
Boslan Ingeniería y Consultoría S.A.

C

Calculo y Construcciones S.A.
Camposol Fresh B.V.
Canizzo, Ortiz y Asociados SC
Canteras Munárriz S.A.S.
Capgemini España, S.L.U.
Carbotrade Gas S.R.L.
Cariotipo Mh5 S.L.
Cemex Central S.A. de C.V.
Cemex España Gestion y Servicios, S.L.U.
Chisum G.i.c. S.L.
Clinica Oftalmológica de Caribe
Compraventa y Gestión S.L.
Comunica Más A Agencia de Publicidad S.L.U.
Concrete Ic S.A.
Confederacion Española de Organizaciones Empresariales
Conquero Ic, S.L.
Constructora Málaga Hnos. S.A.
Contactamos Outsourcing S.A.S.
Coop Danmark
Coordinadora Mercantil S.A.
Coriem S.A.
Cosentino S.A.
Creative Arts Comunicacion, S.L.
Cuevas & Ibarnavarro S.L.

D

Dakota Alliance S.L.
Dar Al-Hekma University
Datatec Limited
Deloitte Consulting, S.L.
Dimention 14 S.L.
Dircom
Dlm Insolvia S.L.P
Donaire y Castro, S.L.P
Dos Deporte Ocio Salud Ibérica, S.L.

E

Edp Renovaveis, S.A.
Elastotec S.A. de C.V.
Elpetro Sro
Enrique Rubio Polo S.L.U.
Esparza Arquitectura Sostenible
Estucalia Morteros, S.L.
Estudio Arca, Urbanismo, Arquitectura y Medio Ambiente S.L.P
Estudio Empresarial Miñana Da Silva S.L.
Expertos En Sap, S.L.U.
Explotaciones e Inversiones Alreina S.L.

F

Faes Farma S.A.
Faurecia Asientos Para El Automóvil España S.A.
Fénix Broker C.S, S.L.
Flores Valdaya Ltda.
Fomento y Gestion S.A.
Fundación Adecco
Fundación Carimagua
Fuscos S.A.S.

G

García Mecanismos Para Automoción. Grupo Defta
Gasset Global S.L.U.
Geomembranas y Geosinteticos S.A. de C.V.
Glaxosmithkline S.A.
Globalvia Inversiones S.A.
GmbH Alignum
Gobder S.A.
Gómez Gallardo Alt, S.L.P.
Gotisca S.A.
Gran Roque Capital S.L.
Greycloud Services Limited
Grupo Anapavam S.A. de C.V.
Grupo Lozo¬Be S.A. de C.V.
Grupo Santronge, S.L.

H

Hammann Consultant Sarl Martin
Healthy Baby Happy Baby Ltd.
Herederos de M. Pleteiro
Hp Pelzer Holding GmbH

I

Ibericar Sociedad Ibérica del Automóvil, S.A.
Imagica Robot Holdings Inc.
Inforein S.A.
Ingeniería y Servicios Ubero S.L.
Ingenieros Tejada Asociados S.A.
Inmark Europa, S.A.
Inmoan S.L.
Innotec Srl
Instalaciones de Tendidos Telefónicos S.A.
Instalaciones Turísticas Costeras, S.A.
Instituto Tecnológica Hotelero ITH
Inversiones Grupo Zriser S.L.

J

José Ramón Gorazar y Julián Luque Soriano
Gabinete Abogacía
JPMC
JR Audio Digital, S.A. de C.V.

K

Kuehne + Nagel (Ag & Co.) Kg

L

L´Oreal España, S.A.
Laboratorios Farmacéuticos Rovi
Ladis D.O.O.
Larraín Vial S.A. Corredora de Bolsa
Lexland Marbella S.L.
Leyco Matriz S.L.
Licitors Consulting S.L.
Linkes Limited
Ljrd Consultancy Limited
Lm Networking S.A.
Long Xiang Export Import S.L.
Luckiagames S.A.

M

Manitou BF S.A.
Mantilla Morán S.L.
Mario Olivares, S.L.
Martínez Molina Abogados S.L.P.
Mas Epi Anestesiologia Ltd
Materiales Renovados S.L.
Mckinsey & Company
Medical & Phamaceutical Services Bashir Shakib Al-Jabri & Co
Meet 4 Business, S.L.
Mekon Arch Consult Ltd
Mercantil Colpatria S.A.
Moran Distribuciones S.A.

N

Natixis S.A. Sucursal en España
Navesalia S.L.
No Line Worldwide S.L.
NS Solutions Corporation

O

Omet S.R.L.
Oracle Ibérica S.R.L.
Otsu Group S.L.
OVN Tradingengineers Pvt. Lta.

P

Papelmersa S.A.
Pelayo Servicios Auxiliares de Seguros A.I.E.
Penguin Random House Grupo Editorial S.A.
Philips Ibérica S.A.
Pigments, S.L.U.
Prefabricadora de Losas, S.A. de C.V.
Prestamo Empresarial Oportuno SAPI de C.V.
Prim S.A.
Printed By Lemon S.L.
Pullmantur Cruises S.L.
Pw Advisory & Capital Services S.L.
Pyr Real Estate, S.L.

Q

Quorum Consultores Juridicos y Asesoramiento S.L.

R

Realizaciones Arazo Jl
Representaciones Atlántida
Reser Ltd.
Residere S.A.S.
Rossi R. Matarese M.M.R.E.

S

Salvesen Logística S.A.
Santa Ana del Caya S.C.L.
Sanz Herranz y López Abogados, S.L.
Sarl Logistri Mediterranee
Savills Consultores Inmobiliarios S.A.
SC Mind Learners S.R.L.
Sca-Souto&Consultores
Schindler S.A.
Severiano Servicio Movil S.A.
Sigla S.A.
Sirice S.L.
Sirius Fininvest S.A.
Snorkel Europe
Sociedad Española de Electromedicina y Calidad S.A.
Solmed Alliance S.A.
Sonnenland Maspalomas S.A.
Sports Division Sr S.A.
Statoil Angola Block 17 As
Syngenta Protecao de Cultivos Ltda.

T

Tagaste Gestion, S.L.
Team Plv, S.L.
Thales España Grp S.A.U.
The Digital Sales Company S.L.
The Shaw Group Limited
Tonix Health Care
Topil Slauko
Trans Solutions Systems
Transparencia Inmobiliaria 2010 S.L.
Transportes El Pino S.A.C.
Transvapa S.L.
Trust 9138
Tubacex Tubos Inoxidables

U

Unconditional Partner S.L.
United Laboratories Madrid S.A.
Universidad Metropolitana
Usforex Inc.

V

Valdemira, S.L.
Vass Consultoria de Sistemas, S.L.
Vass Digital Marketing Online S.L.
Veracta Consultores S.L.
Vergara & Asociados
Villa Sur de Europa S.L.
Vinos Covigran S.A.
Visiteuropa S.L.
Visualnacert S.L.
Volkswagen Finance, S.A.

W

Wisynco Group Ltd.

Z

Zardoya Otis, S.A.

Equipo

Aparicio González, Iván
Benito Raquel, Martín
Cámara Casquero, Pedro Igor
Castillo De Vivero, Liova
Castrejón Parga, Areli
Cortés Diego de Jesús, Vicente
Dávila Valeri, William
De Arcenegui Guzmán, Rocío
De Dios Monge, Elena
De las Heras Paez de la Cadena, Begoña
Díaz Bueso-Inchausti, Tamara
Fernández, Neira
Flores Zúñiga, Sara
García Barral, Silvia
García Marqueta, Ana Isabel
García Marra, Carmen
Gibert Pedrosa, Marta
Giménez Reyna Blanco, Francisco
Gomáriz Serrano, Laura
Gutiérrez Jimenez, Ana
Janeiro Martinez, Isabel
Klaussner, Ulrike
Lorenzo Valderrama, Soledad
Maguire, Laura
Martín Berzal, Concepción
Martínez Gonzalez, Lorena
Morato Alocen, Raúl
Moreno Ramírez, Alberto
Moschieri, Caterina
Núñez Letamendi, Laura Marta
Orts Gili, María Consuelo
Patalong , Magdalena María
Pérez Garrido, Ricardo
Poyatos Castilla, Sergio
Ribert, Marianne
Ripa Elices, Ángel
Rohe Vain, Allison
Román Cerro, Montserrat
Salinero Ruiz, Marta
Salvador, Fabrizzio
Sánchez Tapia, Yvonne
Sancho de Ávila, Carolina
Serrano Castro, Alexandra
Silva Arboleda, María Elena
Torre de Silva López de Letona, Víctor
Urgel Valera, Julio
Vega Ayala, Ana
Velásquez Mejía, Margarita

C/ María De Molina, 6, 1st floor
Tel: +34 917875153
www.ie.edu/ie-foundation
Fundacion.IE@ie.edu

FOUNDATION